

## CONDIÇÕES GERAIS DE LICITAÇÃO - CGL EDITAL PARA ALIENAÇÃO DE BENS

# ALIENAÇÃO, NA FORMA ELETRÔNICA, Nº 001/2026

A Companhia Riograndense de Mineração (CRM), com sede na Rua Botafogo, nº 610, CEP 90150-050, Bairro Menino Deus, em Porto Alegre - RS, inscrito no CNPJ sob n. nº 92.724.145/0001-53, através do Leiloeiro Oficial Contratado da CRM, Naio de Freitas Raupp, torna público a alienação de bens da CRM, no endereço eletrônico [www.rauppleiloes.com.br](http://www.rauppleiloes.com.br), respeitado o lance mínimo de alienação, sendo a **Primeira Sessão Pública de Alienação** no dia 10/06/2026 às 13h30min, e a **Segunda Sessão Pública de Alienação**, no dia 08/07/2026 às 13h30min, ocasiões onde serão recebidas as propostas, sob o **MODO DE DISPUTA ABERTO**, pelo critério de julgamento de **maior oferta de preço**, por Lote, regida pela Lei Federal n. 13.303 de 30 de junho de 2016 e pelo Regulamento Interno de Licitações e Contratos do CRM, bem como as demais normas legais em vigor, para alienação de bens móveis de sua propriedade.

### 1 - DO OBJETO

1.1. Constitui objeto do presente processo licitatório a **alienação de bens móveis servíveis, inservíveis e sucatas de propriedade da CRM**, conforme descrito no **Anexo IV (A, B, C, D, E e F)** deste Edital.

1.2. Os bens mencionados no Anexo IV (A, B, C, D e E) serão alienados no estado de conservação e nas condições em que se encontrarem, pressupondo que tenham sido previamente examinados pela licitante, não cabendo qualquer reclamação posterior quanto as suas qualidades intrínsecas ou extrínsecas.

### 2 - CONDIÇÕES GERAIS DE PARTICIPAÇÃO

2.1. Poderão participar desta licitação pessoas físicas ou pessoas jurídicas.

2.2. O evento ocorrerá por meio de sítio eletrônico da Internet (modo online), e os interessados deverão se cadastrar no site [www.rauppleiloes.com.br](http://www.rauppleiloes.com.br), com antecedência mínima de 24h da sua realização enviando a documentação necessária (item 7) para aprovação do cadastro de pessoa física ou jurídica, bem como para habilitar a sua participação.

2.3. A verificação dos documentos pelo Leiloeiro Oficial Contratado, constitui meio legal de prova para fins de habilitação, sob pena de inabilitação.

2.4. Caso no conjunto de itens a serem alienados haja sucata de veículos automotores, os interessados expressam total e inequívoca concordância com os termos da Lei Federal nº 12.977/2014 que regula e disciplina a atividade de desmontagem de veículos automotores terrestres, não assumindo a CRM quaisquer ônus ou responsabilidades decorrentes da aquisição deste tipo de item.

### 3 - DA VISTORIA DOS BENS

3.1. Os itens licitados estarão disponíveis para visitação e avaliação visual dos interessados, até o último dia útil anterior à data fixada para a realização deste certame, de segunda a sexta-feira, entre 9h00min e 11h30min e 13h30min e 16h30min, mediante agendamento prévio com os srs. Cleverson Nascimento Azevedo e Luis Adélcio dos Santos Monteiro, através do telefone (051) 2221.1153 ou através dos e-mails [cleverson.azevedo@crm.gov.br](mailto:cleverson.azevedo@crm.gov.br) e [gpi@crm.gov.br](mailto:gpi@crm.gov.br), e será de acordo com a localização indicada no **Anexo IV (A,B,C, D, E e F)** e com o que segue:

a) **Mina de Candiota**: Rua 24 de Março 850, Centro, Município de Candiota (RS).

b) **Mina do Leão (Posto 1 e Posto 2)**: Rua Estevan Wisniewski 713, Minas do Leão (RS).

- c) **Mina de Iruí:** BR 290 - Km 262 - sentido Capital/Interior - Cachoeira do Sul (RS).
- d) **Sede da CRM:** Rua Botafogo, nº 610, Bairro Menino Deus, Porto Alegre (RS).
- 3.2.** O(s) bem(ns) será(rão) alienado(s) no estado em que se encontra(m), portanto o VENDEDOR não se responsabiliza perante o COMPRADOR em hipótese alguma por defeitos ou falhas ocultas ou aparentes, inclusive quanto a operação e funcionamento. As fotos, caso constantes neste Edital, são meramente ilustrativas, não eximindo o interessado de vistoriar os bens desejados.
- 3.3.** É permitida, exclusivamente, a avaliação visual dos veículos, sendo vedado o seu manuseio, experimentação, entre outros.
- 3.4.** Caso haja a Segunda Sessão Pública, para alienação de lotes remanescentes, também deverá ser observado o disposto nos subitens acima neste item 3.
- 3.4.1.** Para os lotes não arrematados e remanescentes da Primeira Sessão Pública, haverá um deságio para a Segunda Sessão Pública, nos percentuais abaixo:
- Iruí (Lotes 1, 2, 3 e 4), Porto Alegre (Lotes 74, 75, 76, 77, 78 e 79) e Veículos (Lotes 5, 6, 7, 8, 9, 10, 11, 15, 31, 43, 44 e 73) - deságio de 20% (vinte por cento);
  - Candiota (Lotes 12, 13, 14 e 16 a 30 e 32 a 42), Minas do Leão P1 (Lotes 45, 46, 47, 48, 49, 50, 51 e 52) e Minas do Leão P2 (Lotes 53, 54, 55, 56, 57, 58, 59, 60, 61, 62, 63, 64, 65, 66, 67, 68, 69, 70, 71 e 72) - deságio de 30% (trinta por cento).
- 3.5.** Os bens/lotos arrematados na Primeira Sessão Pública não voltarão para a Segunda Sessão Pública. Neste caso, podendo haver alterações na formatação dos lotes.

#### 4 - DA APRESENTAÇÃO DAS PROPOSTAS

- 4.1.** As propostas deverão ser apresentadas em sessão virtual pública através de lances públicos, sucessivos e crescentes, no endereço eletrônico disposto no preâmbulo do presente Edital. Os participantes deverão proferir seus lances através do referido site obedecendo a sequência que será dada no local do evento presencial.
- 4.2.** Todas as propostas apresentadas nesta licitação terão, automaticamente, validade mínima de 60 (sessenta) dias, a contar da data marcada para a abertura do certame.
- 4.3.** A proposta, uma vez lançada, vincula o licitante, obrigando-o a adquirir o bem objeto desta licitação.
- 4.4.** Poderão ser admitidos a apresentação de lances intermediários e o reinício da disputa, após a definição do melhor lance, de acordo com o art. 53 da Lei Federal 13.303/16.
- 4.5.** Dos preços propostos ofertados através de lances, serão por conta do arrematante todos os custos necessários à retirada e transporte do objeto alienado, bem como todos os tributos, encargos trabalhistas, previdenciários, fiscais, comerciais, taxas, fretes, seguros e quaisquer outros que incidam ou venham a incidir sobre o mesmo.
- 4.6.** Serão desconsideradas quaisquer alternativas de preço ou outra condição não prevista neste Edital.

#### 5 - DA ABERTURA DAS PROPOSTAS

- 5.1.** No dia e hora previstos neste Edital, o Leiloeiro Oficial contratado abrirá a primeira sessão pública da licitação, dando início à etapa competitiva para os lances, recebendo as propostas de preço.
- 5.1.1.** Para os lotes remanescentes da primeira sessão pública, no dia e hora previstos neste Edital, o Leiloeiro Oficial Contratado abrirá a segunda sessão pública da licitação, dando início à etapa competitiva para os lances, recebendo as propostas de preço.
- 5.1.2.** As sessões todas serão virtuais, no endereço eletrônico indicado no preâmbulo do edital.
- 5.2.** Cada licitante será responsável por todas as transações que forem efetuadas em seu nome na sessão pública, assumindo como firmes e verdadeiras as propostas e os lances.
- 5.3.** Somente poderá participar da rodada de lances a licitante que tenha apresentado previamente para identificação a documentação exigida no item 7, requisitos de habilitação, deste Edital.
- 5.4.** A licitante somente poderá oferecer lance superior ao último por ela ofertado e que tenha sido registrado pelo Leiloeiro Oficial Contratado.
- 5.5.** Não serão aceitos dois ou mais lances de mesmo valor, prevalecendo aquele que for recebido e registrado em primeiro lugar.
- 5.6.** A etapa de lances da sessão pública observará:
- a) O transcurso do tempo estipulado neste Edital;

- b) O aviso de fechamento iminente dos lances, será anunciado pela Comissão e/ou Leiloeiro;
- c) findo o prazo será finalizado o recebimento de lances.
- 5.7.** Concluída a etapa anterior, a Comissão e/ou Leiloeiro convocará a proponente que tenha apresentado maior lance, para que seja obtida proposta mais vantajosa, observado o critério de julgamento do Item 6 deste Edital, não se admitindo negociar condições diferentes daquelas previstas neste Ato Convocatório. A negociação poderá ser acompanhada pelos demais licitantes.
- 5.8.** Encerrada a negociação, a Comissão de Licitação e/ou Leiloeiro Oficial Contratado examinará a proposta classificada em primeiro lugar quanto à compatibilidade do preço com o estimado para a alienação e, em caso positivo, aceitará o valor.
- 5.9.** Se a proposta não for aceitável ou se a licitante não atender às exigências de habilitação, a Comissão de Licitação e/ou Leiloeiro Oficial Contratado convocará a licitante subsequente, e, assim sucessivamente, na ordem de classificação de preços, até a apuração de uma proposta que atenda ao Edital, momento em que a licitante detentora de tal proposta será declarada a vencedora.
- 5.10.** A Comissão de Licitação e/ou Leiloeiro Oficial Contratado poderá suspender, cancelar ou reabrir a sessão pública a qualquer momento.
- 5.11.** Das sessões públicas serão lavradas atas circunstanciadas e distintas, quando for o caso, as quais mencionarão todos os licitantes, documentos apresentados, os apontamentos feitos, bem como todas as demais ocorrências que interessam ao julgamento da licitação.
- 5.12.** As atas serão assinadas (física ou eletronicamente) pelos membros da Comissão de Licitação e/ou Leiloeiro Oficial Contratado.

## 6 - DOS CRITÉRIOS DE JULGAMENTO

- 6.1.** No julgamento das propostas será considerado o critério do **MAIOR OFERTA DE PREÇO POR LOTE**, desde que as mesmas atendam às exigências deste Edital.
- 6.2.** Os lances mínimos aceitos, para cada lote, serão os constantes do Anexo IV (A, B, C, D, E e F) do Edital
- 6.3.** No julgamento das propostas e da habilitação, a Comissão de Licitação e/ou Leiloeiro Oficial Contratado poderá sanar erros ou falhas que não alterem a substância das propostas, dos documentos e sua validade jurídica, mediante despacho fundamentado, registrado em ata e acessível a todos, atribuindo-lhes validade e eficácia para fins de classificação e habilitação.
- 6.4.** Se a proposta classificada em primeiro lugar não for aceitável, a Comissão de Licitação e/ou Leiloeiro Oficial Contratado examinará a subsequente, verificando a sua aceitabilidade, na ordem de classificação, e assim sucessivamente, até a apuração de uma que atenda ao Edital, ocasião em que a Comissão e/ou Leiloeiro poderá negociar o aumento do preço diretamente com a proponente.
- 6.5.** A critério da Comissão de Licitação e/ou Leiloeiro Oficial Contratado, em se verificando prejuízos à celeridade do procedimento licitatório, será desclassificada a proposta que não corrigir ou não justificar eventuais falhas apontadas pela Comissão de Licitação e/ou Leiloeiro Oficial Contratado.

## 7 - DA HABILITAÇÃO

- 7.1.** O licitante classificado em primeiro lugar deverá, sob pena de inabilitação, apresentar a documentação de habilitação, no ato da sessão eletrônica, a contar da solicitação do leiloeiro.
- 7.1.1.** A documentação de que trata este item do edital poderá ser enviada virtualmente, na forma indicada no portal de realização do certame.
- 7.2.** Serão avaliados os seguintes documentos:
- 7.2.1.** Pessoa Física:
- a) apresentação do formulário, nos termos do modelo apresentado no **ANEXO I - CADASTRAMENTO DE INTERESSADO PESSOA FÍSICA** - deste Edital;
- b) RG e CPF;
- c) Comprovante de residência.
- 7.2.2.** Pessoa Jurídica:
- a) apresentação do formulário, nos termos do modelo apresentado no **ANEXO II - CADASTRAMENTO DE INTERESSADO PESSOA JURÍDICA** - deste Edital;



- b) registro comercial, no caso de empresa individual;
  - c) Contrato Social ou cópia autenticada; CNPJ, RG e CPF do representante, com firma reconhecida, comprovando serem seus representantes legais; por sócio dirigente, proprietário ou assemelhado com poderes bastantes, e que satisfaçam as demais condições deste Edital;
- 7.3.** A verificação de documentos pelo Leiloeiro Oficial Contratado constitui meio legal de prova para fins de habilitação.
- 7.4.** Não serão aceitos protocolos referentes a solicitações feitas às repartições competentes quanto aos documentos acima mencionados, nem documentos ilegíveis, ainda que assinados digitalmente.
- 7.5.** Será inabilitada a licitante que deixar de apresentar quaisquer dos documentos exigidos, apresentá-los com irregularidades, ou em desacordo com o estabelecido neste Edital.
- 7.6.** Em caráter de diligência, os documentos poderão ser solicitados em original ou cópia autenticada, a qualquer momento, devendo ser encaminhados ao seguinte endereço: Companhia Riograndense de Mineração, Gerência de Editais e Contratos, Rua Botafogo, nº 610, CEP 90150-050, Bairro Menino Deus - Porto Alegre/RS.

## 8 - DO RECURSO ADMINISTRATIVO

- 8.1.** Das decisões proferidas pelo Leiloeiro Oficial Contratado, caberá recurso no prazo de 05 (cinco) dias úteis, na forma do art. 59 da Lei nº 13.303/2016, para a autoridade que designar a licitação, interpor por escrito e entregue, mediante protocolo, na Sede da CRM, conforme indicado no preâmbulo deste edital, impreterivelmente no horário compreendido entre as 8h e 17h.
- 8.1.1.** Os recursos deverão ser encaminhados por meio virtual, para os e-mails informados no item 13.1.
- 8.2.** Interposto o recurso nos termos do item 8.1 deste edital, dele se dará ciência formalmente aos demais licitantes, que poderão interpor contrarrazões no prazo de 05 dias úteis;
- 8.3.** É assegurada aos licitantes vistas aos autos do processo, resguardando os documentos considerados sigilosos;
- 8.4.** A decisão da Autoridade Superior tem caráter final, não cabendo qualquer outro recurso;
- 8.5.** O acolhimento de recurso importa na invalidação apenas dos atos insuscetíveis de aproveitamento.

## 9 - DA ADJUDICAÇÃO E HOMOLOGAÇÃO

Definido o licitante vencedor, o objeto da licitação será adjudicado ao(s) licitante(s) vencedor(es), pelo Leiloeiro Oficial Contratado, estando a licitação sujeita a homologação da pela Autoridade Superior.

## 10 - OBRIGAÇÕES DO ARREMATANTE

- 10.1.** O arrematante deverá cumprir com todas as obrigações quanto à aquisição, comércio, uso, transporte e demais destinações referentes aos bens nas legislações ambientais em âmbito federal, estadual e municipal, bem como possuir todas as licenças necessárias à aquisição e destinação dos bens;
- 10.2.** O processo de reciclagem, se aplicável, deverá obrigatoriamente prever os seguintes passos:
- (a) Triagem do material eletrônico deverá estar de acordo com os critérios necessários à segmentação dos materiais constituintes e/ou, de acordo com as necessidades de desmontagem e separação de componentes;
  - (b) Os equipamentos devem ser desmontados, e seus componentes separados de acordo com a segmentação dos seus materiais constituintes;
  - (c) A carcaça, a bateria, o vidro e as placas de circuitos devem ser separadas, sendo dado um destino final adequado para cada componente;
  - (d) Os produtos tóxicos ou nocivos ao meio ambiente devem ser acondicionados em recipientes especiais, evitando-se contaminações. Estes componentes devem ser encaminhados para tratamento adequado;
  - (e) As carcaças devem ser trituradas e separadas de acordo com a densidade do material;
  - (f) Todos os componentes não tóxicos devem ser encaminhados para remanufatura na indústria;
- 10.3.** Todos os procedimentos devem estar de acordo com as classificações de materiais estipuladas na ABNT NBR 10004:2004, bem como, de acordo com a Lei 12.305/2010 - Política Nacional do Resíduo

Sólido.

## 11 - DO PAGAMENTO E RETIRADA DOS BENS

**11.1.** O arrematante deverá pagar 100% (cem por cento) do valor, à vista, no prazo de 48 (quarenta e oito) horas, após a solicitação do Leiloeiro Oficial Contratado. O pagamento deverá ser efetuado por meio de depósito em conta corrente da CRM a ser informada pelo Leiloeiro Oficial Contratado à arrematante. Se aplicável, em razão da sua utilização, a comissão do leiloeiro corresponderá a 5,0% (cinco por cento) do valor da arrematação (conforme Decreto Lei nº 21.981/32, art. 24, parágrafo Único) e deverá ser paga diretamente, pelo arrematante, à equipe do leiloeiro à vista no prazo de 48 (quarenta e oito) horas.

**11.1.1.** Deverá ser enviada, em até 24 (vinte e quatro) horas após o pagamento, a cópia do comprovante de depósito à Gerência Financeira da CRM, pelo e-mail [maria.martins@crm.gov.br](mailto:maria.martins@crm.gov.br) e para o e-mail do leiloeiro oficial contrato [rauppleiloes@gmail.com](mailto:rauppleiloes@gmail.com), com mensagem informando o número da Licitação, identificação dos itens/lotos arrematados e dados de contato do arrematante.

**11.2.** Os bens estarão disponíveis ao arrematante após a homologação da Licitação pela autoridade superior;

**11.3.** A retirada dos bens deverá ser previamente agendada, através dos telefones (51) 2221-1153, com sr. Cleverson Azevedo, e/ou ainda pelo e-mail: [cleverson.azevedo@crm.gov.br](mailto:cleverson.azevedo@crm.gov.br).

**11.4.** Os bens deverão ser retirados pelos arrematantes no local designado, mediante apresentação de autorização emitida pela Comissão de licitação e/ou Leiloeiro Oficial Contratado.

**11.5.** Os bens devem ser retirados, no máximo, em **15 (quinze) dias úteis** após a emissão da respectiva Autorização.

**11.5.1.** Qualquer alteração no prazo de retirada, diferente do disposto no item 11.5, deve ser acordada, de comum concordância entre as partes, com o sr. Cleverson Azevedo, que analisará a situação e, se necessário, irá submeter a Diretoria.

**11.6.** A não retirada dos bens no prazo estipulado implicará em abandono por parte do arrematante, que perderá todos os direitos em relação à licitação, bem como ao valor pago pelo arremate, sendo a venda tornada sem efeito e o(s) bem(ns) revertido(s) à CRM, sem que caiba qualquer indenização.

**11.7.** Caso o arrematante seja Pessoa Física, por ocasião da retirada dos bens, deverá apresentar os seguintes documentos:

- a) Cópia da Carteira de Identidade, mediante apresentação do original;
- b) Cópia do CPF, mediante apresentação do original, se não constar na Carteira de Identidade, ou comprovante da situação cadastral no CPF obtido no site da Receita Federal do Brasil;
- c) Cópia da Certidão de Arremate, mediante apresentação do original; e
- d) Nos casos em que o arrematante não puder comparecer pessoalmente para efetuar a retirada dos itens/lotos, poderá nomear um procurador que deverá deixar o original da procuração com reconhecimento de firma em Tabelionato, por autenticidade, devendo, nesse caso, ser entregue também a cópia da carteira de identidade do outorgado;

**11.8.** Caso o arrematante seja Pessoa Jurídica, por ocasião da retirada dos bens, deverá apresentar os seguintes documentos:

- a) Cópia simples, mediante apresentação do original, ou Cópia autenticada do registro comercial, no caso de empresa individual, ou Contrato Social e alterações onde conste(m) a(s) pessoa(s) responsável(is) pela administração da empresa;
- b) Cópia da Carteira de Identidade do representante legal da empresa;
- c) Nos casos em que o responsável pela empresa não puder comparecer pessoalmente para efetuar a retirada dos lotes, poderá nomear um procurador que deverá deixar o original da procuração com reconhecimento de firma em Tabelionato, por autenticidade, devendo, nesse caso, ser entregue também a cópia da carteira de identidade do outorgado.

**11.9** Havendo veículos licitados, eles serão entregues com Certidão de Registro, emitida pelo DETRAN/RS, cabendo ao arrematante proceder à transferência da titularidade do veículo no prazo legal, arcando com o pagamento de IPVA, DPVAT, taxas, multas RENAINF e outros débitos atrelados ao bem que ainda não estiverem vencidos até a data da Licitação, devendo adotar providências, quando necessário, quanto à obtenção de Certificado de Segurança Veicular (CSV).

## 12 - DAS PENALIDADES

**12.1.** A licitante que apresentar documentação falsa, deixar de entregar os documentos exigidos no certame, ensejar o retardamento da execução do objeto, não manter a proposta, cometer fraude fiscal, ou comportar-se de modo inidôneo, ficará sujeita às sanções previstas nos artigos 83 e 84 da Lei 13.303/16, sem prejuízo das demais cominações legais;

**12.2.** Considera-se comportamento inidôneo, entre outros, a declaração falsa quanto às condições de participação, ou o conluio entre licitantes, em qualquer momento da licitação, mesmo após o encerramento da fase de lances.

## 13 - DOS QUESTIONAMENTOS E IMPUGNAÇÕES

**13.1.** As dúvidas de ordem técnica, bem como aquelas decorrentes de interpretação das disposições do presente Edital, deverão ser dirigidas até 5 (cinco) dias úteis antes da data marcada para abertura do certame, por e-mail enviado ao Leiloeiro Oficial Contratado, [rauppleiloes@gmail.com](mailto:rauppleiloes@gmail.com), com cópia para [alexandre.chollet@crm.gov.br](mailto:alexandre.chollet@crm.gov.br) e [jader.rassier@crm.gov.br](mailto:jader.rassier@crm.gov.br).

**13.2.** Até 5 (cinco) dias úteis antes da data fixada para abertura da sessão pública, qualquer cidadão poderá impugnar o presente Ato Convocatório;

**13.3.** Não será conhecida a impugnação interposta fora do prazo legal.

**13.4.** A(s) ata(s) de julgamento(s), a(s) resposta(s) a questionamento(s), bem como as decisões quanto a impugnações ao Edital ou a recurso(s) ficarão disponíveis na Internet, no site do CRM, sendo de integral responsabilidade das licitantes o acompanhamento das publicações lá inseridas;

**13.5.** O resultado da consulta ou pedido de informações será respondido por e-mail somente à licitante consulente.

## 14 - DA REVOGAÇÃO OU ANULAÇÃO

A presente licitação somente poderá ser revogada por razões de interesse público decorrentes de fato superveniente que constitua óbice manifesto e incontornável, ou anulada por ilegalidade, de ofício ou por provocação de terceiros, mediante parecer escrito e devidamente fundamentado, nos termos do artigo 62 da Lei 13.1303/16.

## 15 - DISPOSIÇÕES GERAIS

**15.1.** Considerar-se-á como data da publicação no Diário Oficial do Estado do Rio Grande do Sul o primeiro dia útil seguinte ao da disponibilização da informação no site [www.crm.rs.gov.br](http://www.crm.rs.gov.br), na forma do que dispõem a Lei nº 13.303/16;

**15.2.** Independentemente de declaração expressa, a participação no presente processo licitatório implica aceitação tácita das condições estipuladas neste Edital, decaindo o direito de impugnar os seus termos à licitante que, tendo-o aceito sem quaisquer objeções, vier, após o julgamento que lhe for desfavorável, manifestar-se acerca de eventuais falhas e/ou irregularidades que o viciem;

**15.3.** As normas que disciplinam essa Licitação serão sempre interpretadas em favor da ampliação da disputa entre os interessados, desde que não comprometam o interesse público e a segurança da contratação;

**15.4.** O desatendimento a exigências formais, não essenciais, não importará no afastamento da licitante do certame, desde que seja possível a aferição da sua qualidade e a exata compreensão da sua proposta durante a realização da sessão pública desta Licitação, e desde que não fique comprometido o interesse do órgão promotor do certame, bem como a finalidade e a segurança da futura alienação.

**15.5.** A Comissão de Licitação e/ou Leiloeiro Oficial Contratado, no interesse público, poderá sanar ou releva omissões ou erros puramente formais observados na documentação e nos lances das propostas, desde que não contrariem a legislação vigente e não comprometam a lisura da licitação, sendo possível a promoção de diligência destinada a esclarecer ou a complementar a instrução do processo;

**15.6.** É facultado à Comissão de Licitação e/ou Leiloeiro Oficial Contratado convocar as licitantes para quaisquer esclarecimentos porventura necessários ao entendimento de suas propostas. Uma vez

intimadas, as licitantes deverão atender ao solicitado no prazo determinado pela Comissão de Licitação e/ou Leiloeiro Oficial Contratado, sob pena de desclassificação;

**15.7.** Todos os documentos exigidos no presente Edital deverão ser preferencialmente apresentados na data da abertura da sessão pública da Licitação.

**15.8.** É facultada à Comissão de Licitação e/ou Leiloeiro Oficial Contratado, em qualquer fase do processo licitatório, a promoção de diligência destinada a esclarecer ou complementar a instrução do processo;

**15.9.** Qualquer modificação neste Edital, decorrente de impugnação ou de esclarecimento, exigirá reabertura do prazo inicialmente estabelecido, exceto, quando, inquestionavelmente, a alteração não afetar a formulação de propostas;

**15.10.** Nenhuma indenização será devida às proponentes pela elaboração e/ou apresentação de documentação relativa à presente licitação.

**15.11.** Fica eleito o Foro da Comarca de Porto Alegre para dirimir quaisquer questões porventura emergentes do presente processo licitatório, com a renúncia expressa de qualquer outro Foro, por mais privilegiado que seja.

## 16 - DOS ANEXOS

Fazem parte deste Edital os seguintes ANEXOS:

- a) **ANEXO I** - CADASTRAMENTO DE INTERESSADO PESSOA FÍSICA
- b) **ANEXO II** - CADASTRAMENTO DE INTERESSADO PESSOA JURÍDICA
- c) **ANEXO III** - MODELO DE ARREMATACÃO
- d) **ANEXO IV (A, B, C, D, E e F)** - RELAÇÃO DE BENS, LOCAL, VALORES DOS LANCES MÍNIMOS e FOTOGRAFIAS.

Porto Alegre, \_\_\_ de \_\_\_\_\_ de 2026.

\_\_\_\_\_  
Jader Santos Rassier  
Gerente de Editais e Contratos

## ANEXO I

### CADASTRAMENTO DE INTERESSADO - PESSOA FÍSICA

#### ALIENAÇÃO, NA FORMA ELETRÔNICA, Nº 001/2026

*(poderá ser substituído por documento similar próprio utilizado pelo leiloeiro contratado)*

Declaro concordância com as regras estipuladas no EDITAL DE ALIENAÇÃO, na forma eletrônica, Nº 001/2026. Também declaro que assumirei as obrigações que me serão afetas em face das disposições deste Edital e da Ata a ser firmada, caso venha a lograr a adjudicação do objeto.

- a) Identificação do arrematante: \_\_\_\_\_
- b) RG e CPF do arrematante: \_\_\_\_\_
- c) Endereço do arrematante: \_\_\_\_\_

Local: \_\_\_\_\_ Data: \_\_\_\_\_

Outrossim, declaramos que:

- concordamos com as regras estipuladas neste Edital e na Lei nº 13.303/16;
- nos comprometemos em relação às obrigações que são afetas em face das disposições do Edital e da Ata a ser firmada, caso venha a lograr a adjudicação do objeto;

\_\_\_\_\_  
Assinatura



## ANEXO II

### CADASTRAMENTO DE INTERESSADO - PESSOA JURÍDICA

#### ALIENAÇÃO, NA FORMA ELETRÔNICA, Nº 001/2026

*(poderá ser substituído por documento similar próprio utilizado pelo leiloeiro contratado)*

Declaro concordância com as regras estipuladas no EDITAL DE ALIENAÇÃO, na forma eletrônica, Nº 001/2026. Também declaro que assumirei as obrigações que me serão afetas em face das disposições deste Edital e da Ata a ser firmada, caso venha a lograr a adjudicação do objeto.

Empresa: \_\_\_\_\_

Endereço: \_\_\_\_\_

CNPJ: \_\_\_\_\_

Fone: \_\_\_\_\_

Nome do proprietário, sócio-gerente ou diretor: \_\_\_\_\_

RG: \_\_\_\_\_

CPF: \_\_\_\_\_

Local: \_\_\_\_\_ Data: \_\_\_\_\_

Outrossim, declaramos que:

- concordamos com as regras estipuladas neste Edital e na Lei nº 13.303/16;
- nos comprometemos em relação às obrigações que são afetas em face das disposições do Edital e da Ata a ser firmada, caso venha a lograr a adjudicação do objeto;

\_\_\_\_\_  
Assinatura do proprietário, sócio-gerente ou diretor



### ANEXO III

*(poderá ser substituído por documento similar próprio utilizado pelo leiloeiro contratado)*

#### MODELO DE ARREMATAÇÃO ALIENAÇÃO, NA FORMA ELETRÔNICA, Nº 001/2026

Lote	LOCAL	BEM	Valor
xx	xxxxx	[Conforme Anexo IV]	R\$ xx,xx

**1. Se empresa:**

- a) Razão social completa da empresa, endereço atualizado, telefone, fax, e-mail \_\_\_\_\_;
- b) Nº do CNPJ, que deverá ser o mesmo constante dos documentos de habilitação \_\_\_\_\_;
- c) Nome da pessoa indicada para contatos, com os respectivos números de telefone convencional e celular; \_\_\_\_\_;

**2. Se pessoa física:**

- a) Nome completo, RG e CPF \_\_\_\_\_
- b) Endereço e telefones \_\_\_\_\_

**3. Prazo de validade da proposta** de, no mínimo, 60 (sessenta) dias, contados da data-limite prevista para entrega das propostas,

**4. Preços:**

- a) Dos preços propostos e constantes em ata, estão deduzidas quaisquer despesas para retirada, pesagem e transporte dos materiais, taxas e contribuições sociais, obrigações trabalhistas, previdenciárias, fiscais e comerciais, que eventualmente incidam sobre a operação; ou, ainda, despesas com transporte ou terceiros, que correrão por conta da licitante vencedora.

Data \_\_\_\_/\_\_\_\_/\_\_\_\_

Nome e assinatura da licitante ou representante legal Telefone, celular e-mail.

**ANEXO IV - Bens a serem leiloados da CRM****A – Localização: Unidade de Iruí/RS****FOTOGRAFIAS****1) Torno mecânico MCA.MITTO mod.AT2N NS.204804 verde – plaqueta 2556****2) Sucata de moto bomba mca.sondeo mod.sb75c ns.80976 7,5hp laranja – plaqueta 2554**

**3) Sucata de duas bobinas para escavadeira elétrica PH**



**4) Macaco hidráulico tipo guincho c/ rodas capacidade 10 toneladas verde - plaqueta 2547**



5) Sucata de transformador, marca AEG, tipo TL-30, potência 30kva



6) Sucata de TRANSFORMADOR MCA.TRAFO 600KVA NS.731016551 CINZA -  
plaqueta 1774



7) Conjunto com três peneiras brancas c/ 1 peneira vermelha c/ 7 redutores MC NALLY BITTSBURG azuis c/ 4 pistões azuis c/ 10 roletes cinza - plaqueta 9226 (sucatas)



- 8) Conjunto MCA.MAVI UHOE MOD.MA 700B c/ 4 peneiras vibratórias cinzas  
110/220/380/440V CINZA – plaqueta 9227 (sucatas)



- 9) Dois silos de carvão cilíndricos (sucatas)



**10) Um silo de carvão quadrangular (sucata)**



**11) Dois pés de correia de silo (sucatas)**



12) Lote de sucatas de ferro



**13) Estrutura para esteira (sucata)**



**ANEXO IV - Bens a serem leiloados da CRM*****B – Localização: Unidade de Candiota/RS*****FOTOGRAFIAS**

- 1) Automóvel Chevrolet Corsa Hatch 1.8-GL, fabr/ano 2004/2004, Chassi 9BGXF68004C188692, Placa ILR-5978, VL-59 – plaqueta patrimônio 9222



- 2) Automóvel Chevrolet Corsa Hatch 1.8-GL, fabr/ano 2004/2004, Chassi 9BGXF8004C188886, Placa ILR-5963, VL-60, plaqueta patrimônio 9509



- 3) Camioneta Mitsubishi L200 Triton 3.2, ano 12/12, Ch.N.93XJNKB8TDCC53410, c/mot.n.4M41U-CAY8015, placa ITK-2955, VL-102, plaqueta patrimônio 8620



- 4) Automóvel Chevrolet Zafira Elegance 2.0 L, ano/mod 2009/2010, Chassi 9BGTU75C0AC117828, c/Motor n. UB0001447, placa IPY-0140, VL-95, plaqueta patrimônio 7119



5) Automóvel Chevrolet Corsa Hatch Maxx 1.4, ano/mod 2008/2008, Chassi 9BGXH68808B237867, c/ motor n. P30009721, placa ION-3652, VL-81, plaqueta patrimônio 7132



- 6) Automóvel Chevrolet Zafira Elegance 2.0 L, ano/mod. 2009/2010, Chassi 9BGTU75C0AC115332, c/ motor n. UB0001387, placa IPX-3275, VL-93, plaqueta patrimônio 6306



- 7) Camioneta Mitsubishi Pick-Up MMC/L200-GL, ano 06/06, CH. n. 93XJNK3406C644618, c/ mot. n. 4D56LB2469, placa IPO-4065, VL-89, plaqueta patrimônio 9115



- 8) Caminhão fora de estrada Randon Perlini mod. RDP 470, ano 2011, CH. n. 812/705WD/01.11, capac. 65 ton., c/mot. detroit de 760hp, n. 5352010152, branco CM-28



- 9) Caminhão fora de estrada Randon Perlini mod. RDP 470, ano 2012, CH. n. 00000828705WD0212, capac. 65 ton., c/ mot. detroit de 760hp n. 5352010496, branco, CM-31



- 10) Caminhão fora de estrada Randon mod. RK 430 4x2, ano 2000, CH. n. YAO430CA0119, capac. 27,2 ton., c/ mot. cummins. nta 855 de 320hp, RK-21 c/ caixa da câmbio



**11) Caçamba – nº 37**



**12) Caminhão rodoviário Scania mod. G 440 B8x4 CS, ano 2012, CH. n. 9BSG8X400C3809771, capac. 30 ton., c/ mot. diesel de 440cv n. 9BSG8X400, branco, CM-40**



13) Caçamba branca, Randon Perlino



14) Caçamba - nº 33



15) Correia + sucata de ferro



16) Caçamba - nº 41



17) Sucata de um veículo



- 18) Caminhão fora de estrada Randon Perlini, mod. RDP 470, ano 2011, CH. n. 813/705WD/01.11, capac. 65 ton., c/ mot. Detroit de 760hp, n. 5352010153, branco, CM-29

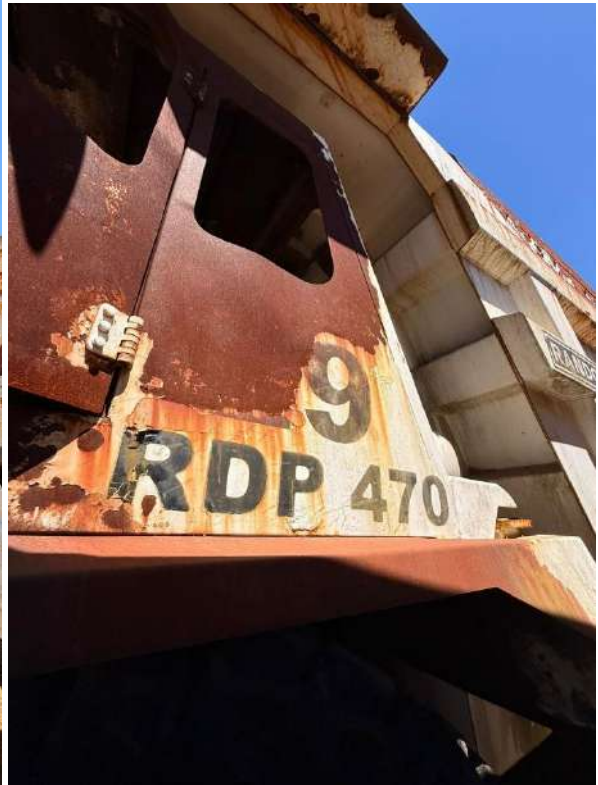

19) Caminhão fora de estrada Randon Perlini, mod. RDP 470, ano 2012, CH. n. 000827705WDD212, capac. 65 ton., c/mot. Detroit de 760hp, n. 5352010495, branco, CM30



20) Caminhão fora de estrada Randon, mod. RK 430 4x2, ano 2000, CH. n. YA0430CA0149, capac. 27,2 ton., s/motor, s/ caixa e s/ pneus, RK-23



21) Caminhão fora de estrada Randon, mod. RK 430 4X2, ano 2000, CH. n . YAO430CA0118, capac. 27,2 ton., c/ mot. CUMMINS., NTA 855 de 320hp, RK-20



22) Caminhão fora de estrada Randon, mod. RK 430M 4X2, ano 2006, CH. n. 6A430MSZCB0001, capac. 27,2 ton., c/mot. Scania, s/caixa, DC-9 de 330hp, RK-24

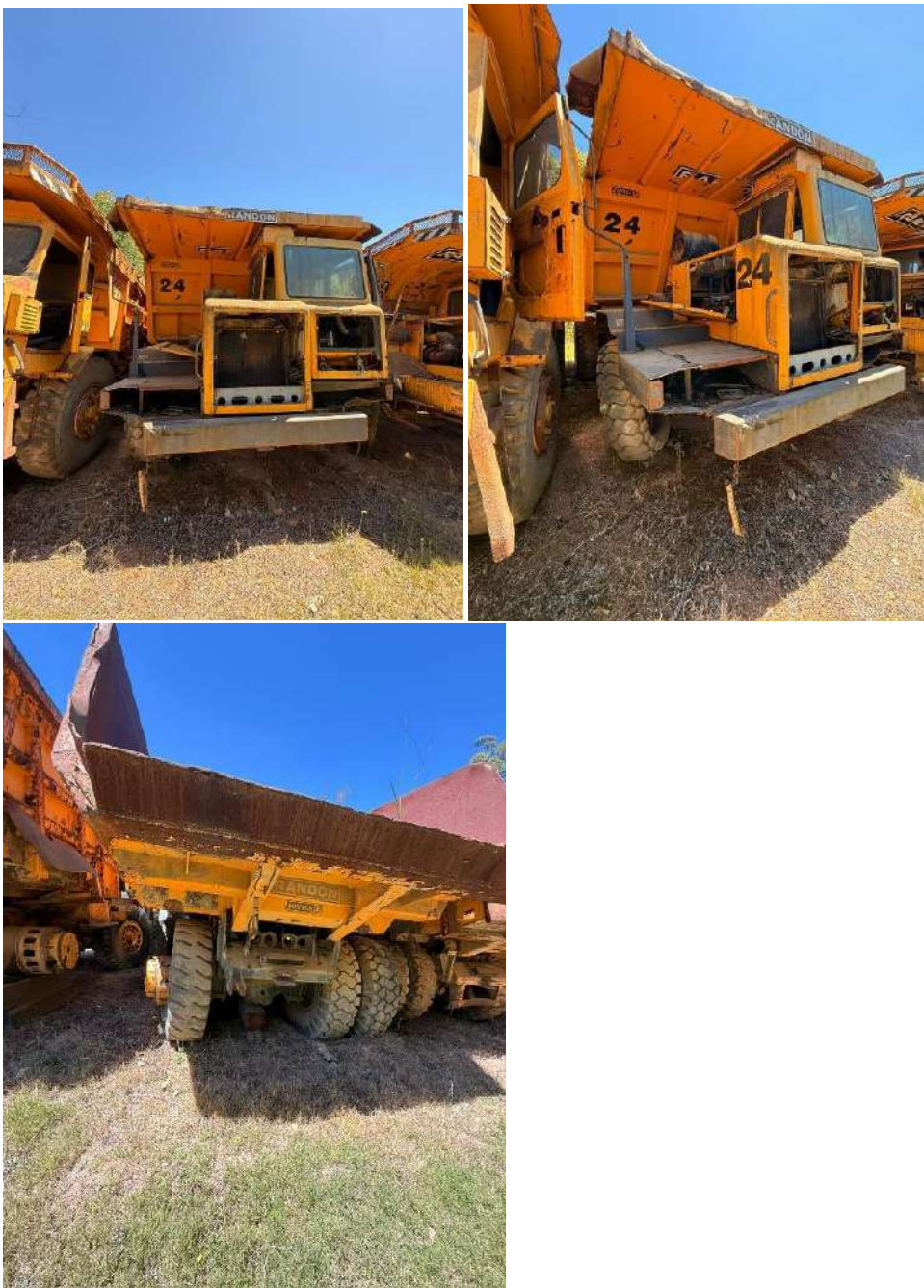

23) Caminhão fora de estada Randon, mod. RK 430 4X2, ano 2000, CH. n. YAO430CA0117, capac. 27,2 ton., c/mot. CUMMINS.NTA 855 de 320hp, c/ caixa, s/ bomba hidráulica, RK-19



24) 32 extintores usados (sucata)



25) 05 armários para disjuntores elétricos



**26) Gaiola para compressor****27) Trator de Esteira Caterpillar, mod. D8R NS.CAT00D8R9EM00426, c/mot. Diesel, CAT NS.1059697 de 305hp, c/ lâmina 6SU de 11,7m2 e ripper N.8-TR-08**

**28) Lote de sucatas (localizado na oficina velha)**

29) Um caminhão fora de estrada usado, Randon PERLINI DP-705 (RDP470), ano 2009, série 801/705/11.08 CM-42, plaqueta de patrimônio 11497



- 30) Escavadeira hidráulica c/ esteiras mca.CAT, mod. 365CL NS.CAT0365CKELC00446, ano 2008, c/ motor diesel, CAT mod. C15 ATCAC NS.LHX19546 404hp, c/ caçamba de 3,5m3, lança de 6,6m. Braço penetrante de 6,2m, ES-10



- 31) Caminhão fora de estrada, Randon PERLINI, mod. RDP 470, ano 2013, CH. n. 00000833705WD1112, capac. 65 ton., c/mot. DETROIT de 760HP n. 5352010629, branco, CM-35



32) Caminhão fora de estrada Randon PERLINI, mod. RDP 470, ano 2013, CH. n. 00000832705WD1012, capac. 65 ton., c/,mot. DETROIT de 760hp n. 5352010618, BRANCO, CM-34



- 33) Caminhão fora de estrada usado, Randon PERLINI DP-705 (RDP470), ano 2011, série PE822/705WD/06.11, CM-43, plaqueta patrimônio 11498



- 34) Caminhão fora de estrada usado, Randon PERLINI DP-705 (RDP470), ano 2011, série PE815/705WD/04.11, CM-44, plaqueta patrimônio 11499



- 35) Caminhão fora de estrada, Randon PERLINI, mod. RDP 470, ano 2013, CH. n. 00000834705WD1112, capac. 65 ton., c/ mot. Detroit de 760hp, n. 5352010619, branco, CM-36DW



36) Sucata de motobomba



- 37) Escavadeira hidráulica c/ esteira, LIEBHERR, mod. R974C retro NS.PINWLHZ1417-37823, ano 2014, c/ mot. Diesel de 444hp mod. D9508, c/ caçamba 7,0m<sup>3</sup>, ES-13



- 38) Uma camioneta Toyota Bandeirante Pick-Up OJ55LP-BL, ano 85/85, CH. n. OJ.75340, c/ mot. NS.343.919-016-147667, placa IGQ-3581, VL-06 (está sem motor)



39) Caçamba/concha da draga, localizada na mina



- 40) Uma escavadeira elétrica a cabo, marca P&H, mod. 1600-KE-0086 TIPO PA, mecânica c/ sapata de 42 POL., c/ caçamba de 12J3, ES-06



- 41) Uma escavadeira elétrica a cabo, marca P&H, mod. 1600-KE-0087 TIPO PA, mecânica c/ sapata de 42 pol., c/ caçamba de 12J3, ES-07 (localizada no interior da floresta, próxima à mina)



42) 4 pneus com aro, 2400 R35, marca Bridgestone, novos



43) 4 pneus com aro, 2400 R35, dois da marca Michelin, um da marca Tubless e um da marca Bridgestone, pouco usados



- 44) PERFURATRIZ PNEUMÁTICA MCA.PWH MOD.PWH5000 NS.PWH50001009-1614 2008/1614 EQUIPADA MOD.PWHP-121 LS NS.1614 C/KIT DE INJEÇÃO DE ÁGUA E COLETOR DE PO E ÓLEO AMARELO - PF-03. Patrimônio 08687



**45) PERFURATRIZ HIDRAULICA ROTO-PERCUSSIVA S/ESTEIRA MCA.TAMROCK  
MOD.RANGER 500-2 NS.106T9937-1 ANO 2006 C/MOT.DIESEL CAT DE 150HP MOD.3056E  
C/MASTRO HIDRAULICO E GABINE - PF-04. Patrimônio: 5039**



## ANEXO IV - Bens a serem leiloados da CRM

### C – Localização: Unidade de Minas do Leão/RS (Poço 1)

#### FOTOGRAFIAS

- 1) Automóvel CHEVROLET mod. ZAFIRA ELEGANCE 2.0 L, ano/mod. 2009/2010, CHASSI 9BGU75C0AC117865, c/ motor n.º UB0001443, placa IPY-0149, branco, -VL-94, plaqueta 6107



- 2) Caminhão c/ carroceria marca MERCEDES BENZ, mod. LA-1313, ano 83/83, CH.N.345.103/12.614891, amarelo, placa RE-5057, - VM-14, Plaqueta nº 1151 (sucata)

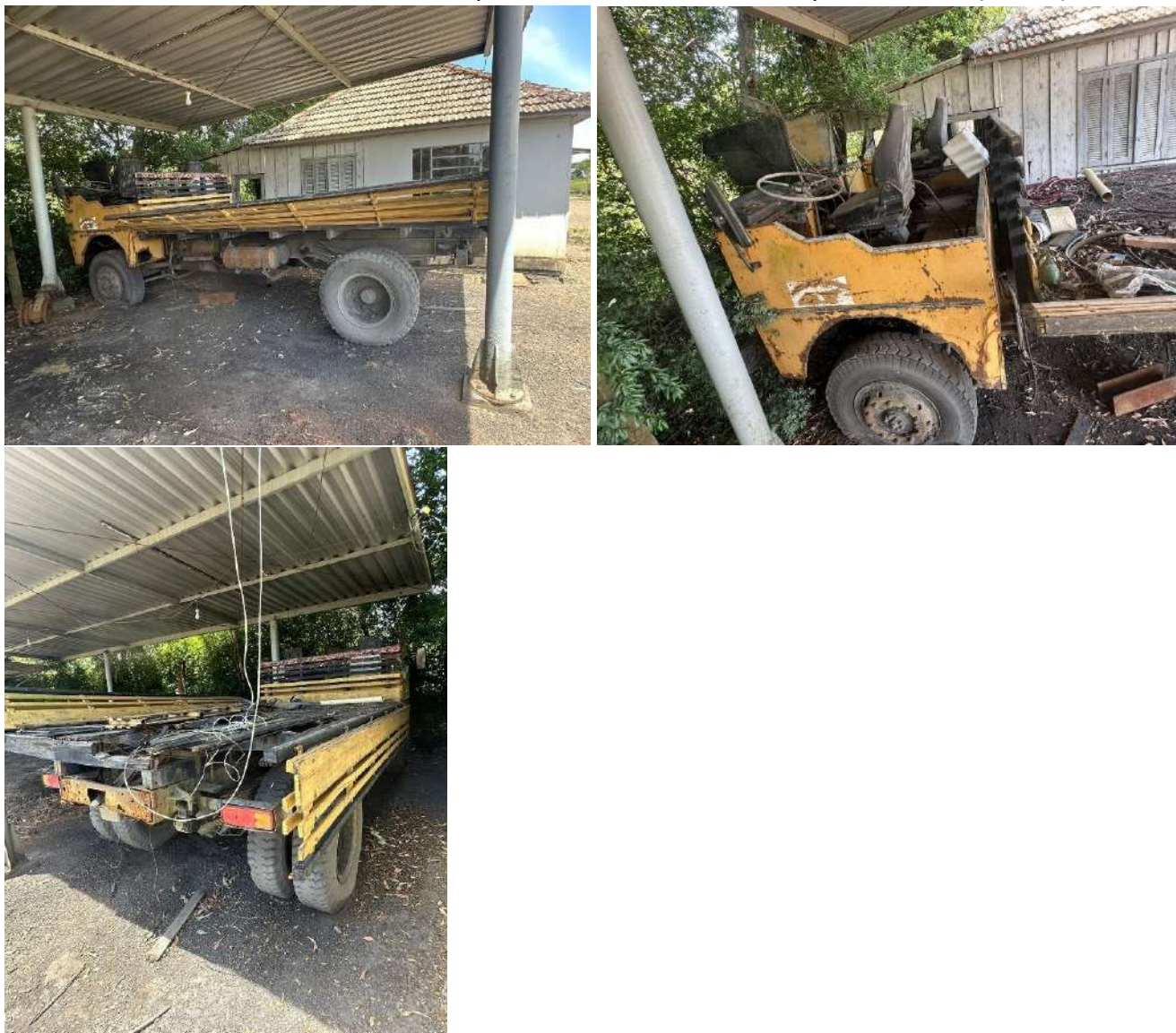

### 3) Sucata de misturador



- 4) Sucata de motor, ANEL, tipo A5-355L-B3/6 e Sucata de Motor elétrico MCA.WEG, mod. FAF 355M2, NS.0601283, IP 54 205CV, trifásico, 380/440V, 60HZ – GUINCHO, plaqueta nº 1169 (sucatas)



**5) Caixa redutora Sauer, modelo T800 (sucata)**

- 6) Guincho MCA.FALGATTER, mod. GHH, elevador de carga e pessoas, capacidade 6 pessoas/5000KG, plaqueta nº 9469 (sucata)



- 7) Lote de diversas sucatas de ferro, contendo armários, peças, painel de comando, cilindro de compressor, etc.



- 8) Estação para lavagem de carvão, com três silos, uma esteira, um tanque, motor, caixa redutora, entre outros itens



- 9) Estação para ciclonagem, composta de uma esteira, um britador, três peneiras, um silo, diversos espirais, motor, caixa redutora, entre outros itens





- 10) Estação para britagem, composta de peneira, dois britadores, esteira, motor, caixa redutora, entre outros itens



11) Estrutura para espessador

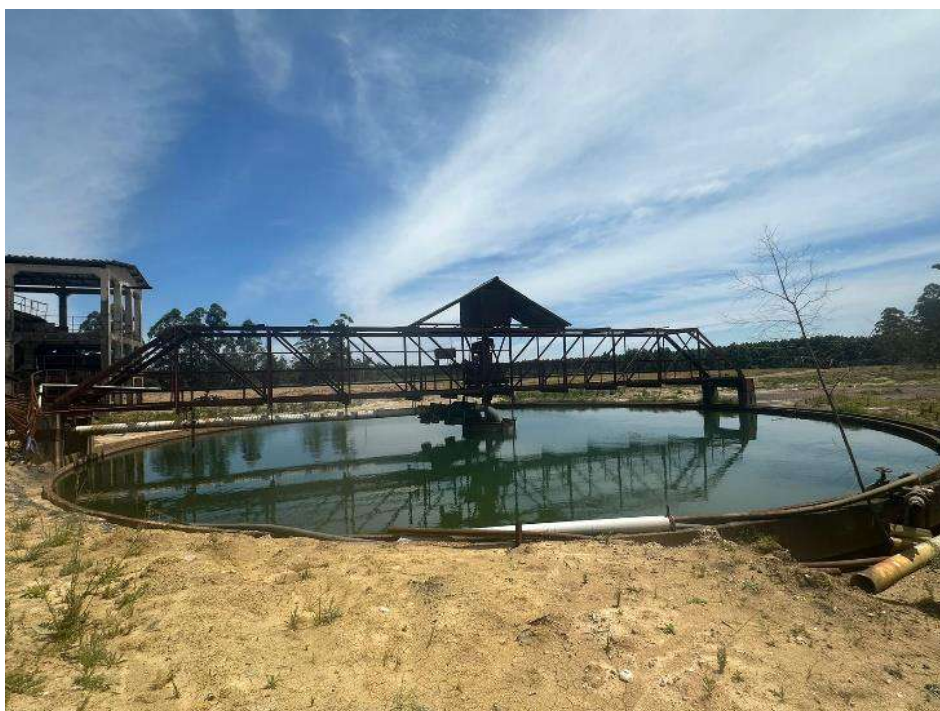

**12) Plaina universal de carpintaria MCA. BROMBERG, 900KG, c/ 2,50X2,00X1,50M, plaqueta nº 1800 (sucata)**



13) Lote composto por diversas sucatas de ferro



14) Rolo compactador rebocável amarelo, plaqueta nº 8688



15) Tanque de aço carbono cilíndrico horizontal capacidade 4000 L, plaqueta 9381 (sucata)



16) Relógio ponto, marca Dimep



**17) Doze arquivos de metal**

**18) Um telão para projetor (sucata)**



**19) Lote de sucatas contendo equipamentos de informática**

**20) Lote de sucatas contendo diversos mobiliários**

21) Diversos banners



22) Treze quadros



23) Um armário em madeira, com quatro compartimentos



24) Uma maca em madeira



25) Três extintores (sucata)



26) Quatro lâmpadas (sucata)



**27) Um troféu (sucata)**



**28) Três aparelhos de medição**



29) Lote composto por sucata de ferro, correias de borracha e diversas porcas de alumínio

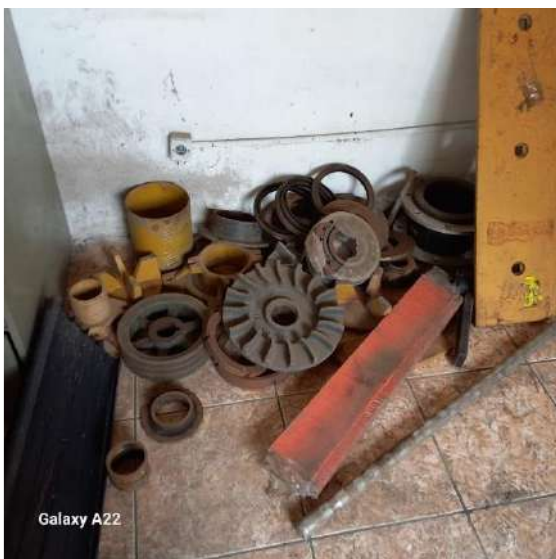



30) Um pneu de pá carregadeira



**31) Conjunto de guincho/tambor industrial com redutor e mesa de comando (sucata)****32) Um barracão de chapas metálicas (sucata)**

**33) Uma estrutura em ferro (torre) (sucata)****34) Um cofre de aço RCH, mod. ESPECIAL MECANICO, c/1 porta, 0,40X0,38X0,80, cinza - patrimônio 8202**

- 35) Uma peneira BERTEL, mod.09 abertura 2MM - patrimônio 9247
- 36) Uma peneira BERTEL, mod. 30 abertura 600 MM - patrimônio 9248
- 37) Uma peneira MAUPEN, mod. 16 abertura 1MM - patrimônio 9246
- 38) Uma peneira BERTEL abertura 8MM - patrimônio 9244
- 39) Peneira MANUPEN, mod. 2 abertura 50.8 MM - patrimônio 9252
- 40) Peneira MAUPEN, mod. 01 abertura 25,4MM - patrimônio 9253
- 41) Peneira MAUPEN, mod. 02 abertura 6,35MM - patrimônio 9250
- 42) Peneira MAUPEN, mod. 06 abertura 3,36MM - patrimônio 9249
- 43) Peneira MAUPEN, mod. 1/2 abertura 12,7MM - patrimônio 9251
- 44) Peneira MAUPEN, mod. 06 abertura 3,36MM - s/ patrimônio



45) Secador elétrico infra, marca FABBE, mod. 119, 220V, 600W, verde - patrimônio 1872



46) Moedor de carvão c/ motor - patrimônio 1905



- 47) Estufa elétrica, DE LEO, mod. DL-SE-08 NS.9.07 5.720W, 220V, c/ 1 porta frontal em chapa de alumínio interno, c/ placas refratárias, C/5 PRATEL.110/220V 1,00X0,70X0,90, p/630 litros bege - patrimônio 8916



- 48) Bancada metálica, fabricação própria, c/ 1 prateleira c/ 4 rodízios, 1,15X0,90X0,85, cinza - patrimônio 9433



- 49) Agitador, marca PRODUTEST NS.347 DE PENEIRAS 50/60 CICLOS AMP.5 220V N/P 1/2 VERDE - patrimônio 9245



## ANEXO IV - Bens a serem leiloados da CRM

### D – Localização: Unidade de Minas do Leão/RS (poço 2)

#### 1) Dois suportes para lixeira



#### 2) Suporte para galão de 20 litros



**3) 02 PENEIRAS DE 1 DECK (UMA NOVA E OUTRA USADA) OPERANTE – MEDIDA 1,60 X 3,00 – SEM MARCA – NOVA PATRIMÔNIO 2090**



**4) Macaco Hidráulico (sucata)**



5) Lote de sucatas de metal

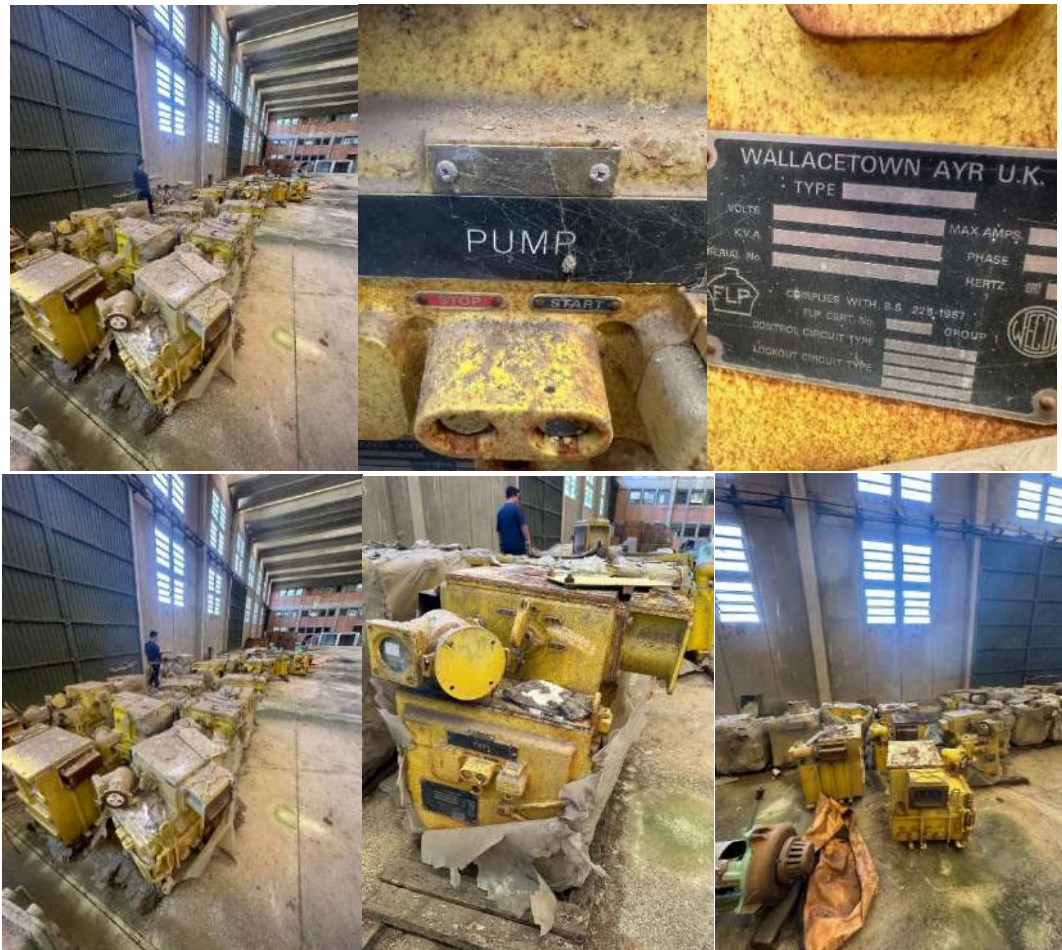

**6) Quatro bombas****7) Aproximadamente quarenta baterias (sucatas)**

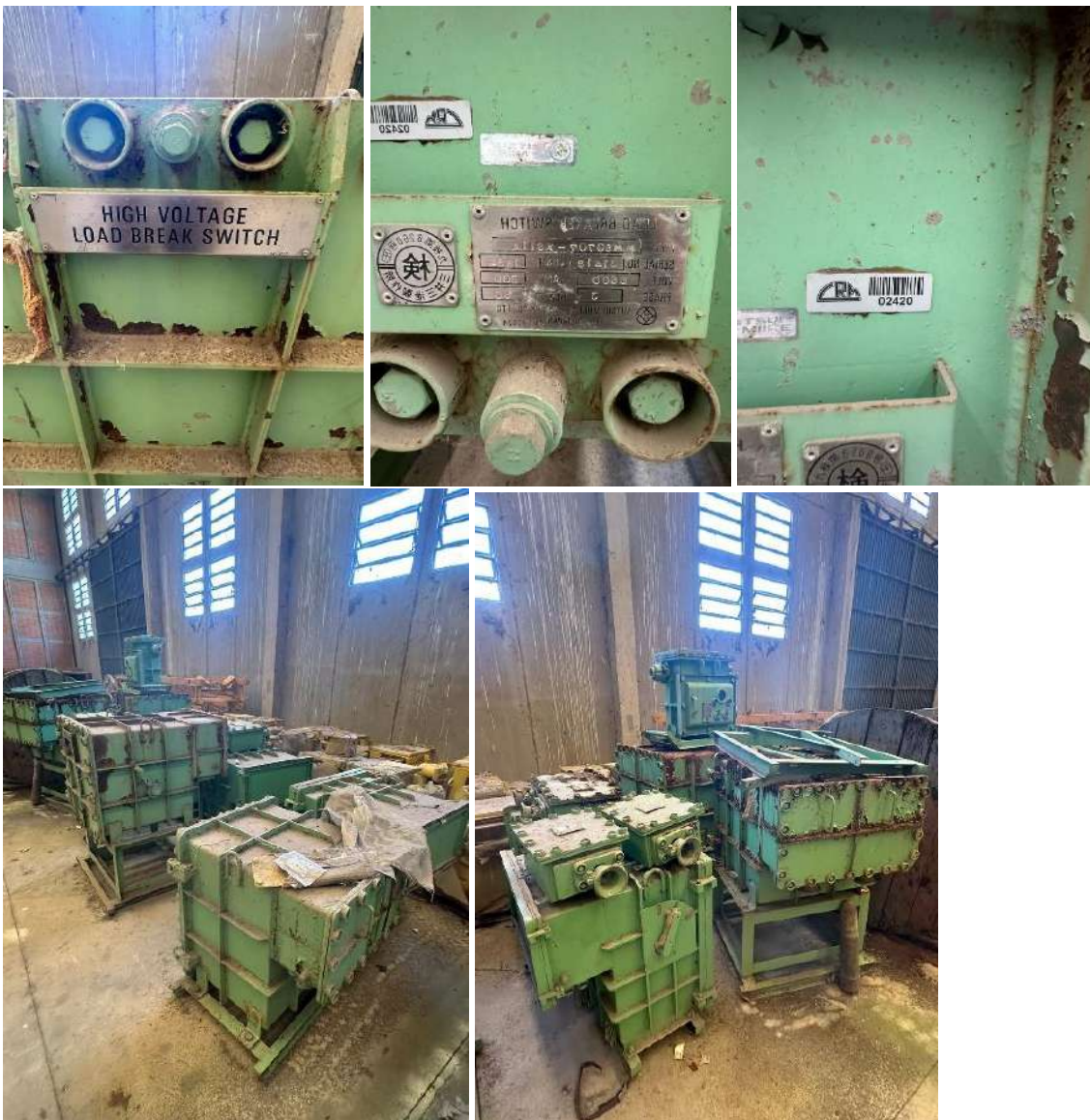
**8) Oito switches, patrimônio de um deles: 02420 (sucatas)**

9) Onze rolos de cabo elétrico, diversas metragens (sucatas)



10) Um cavalete (sucata)



11) Nove estruturas para correia



**12) Diversas sucatas de ferro**

**13) Dez espécies de carrinho**



**14) Lote de sucatas de ferro**



15) Três rolos de cabo de aço



16) Um painel elétrico, patrimônio: 02093



**17) Aproximadamente 35 polias de diversos tamanhos**

**18) CAVALETE METÁLICO PARA BOBINAS DE CABOS**



19) Britador desmontado, sem uso



20) Lote contendo suportes estrutura de correias e painéis balança de massa (sucata)



**21) Aproximadamente 42 suportes de ferro****22) 4 suportes de cano**

23) Uma plataforma



24) Uma carregadeira elétrica



25) Uma perfuratriz de teto



26) Dois motores elétricos WEG, patrimônios: 02018 e 02019



27) Três minicarregadeiras BobCat (sucatas)

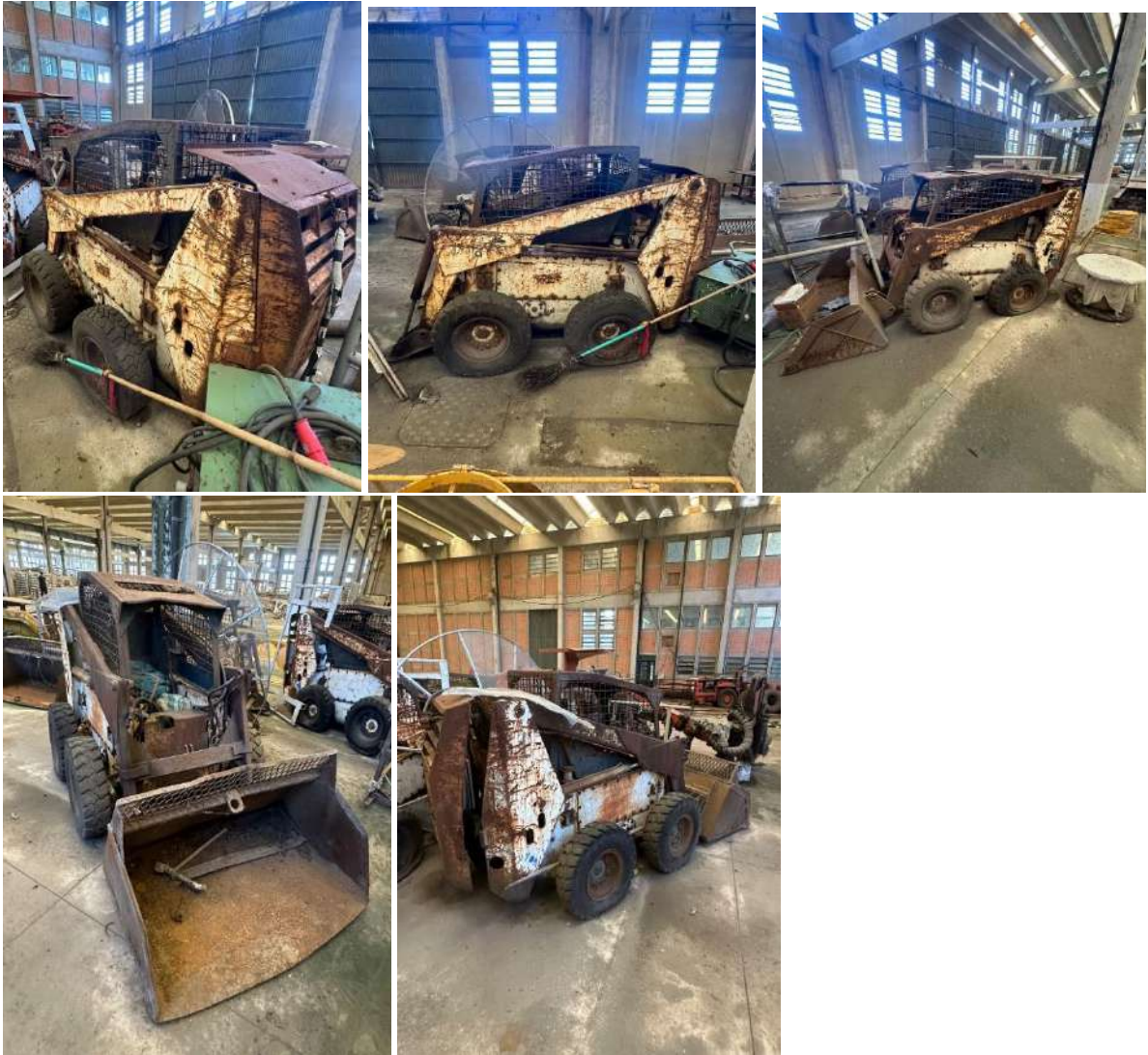

28) Um retificador, patrimônio: 02116

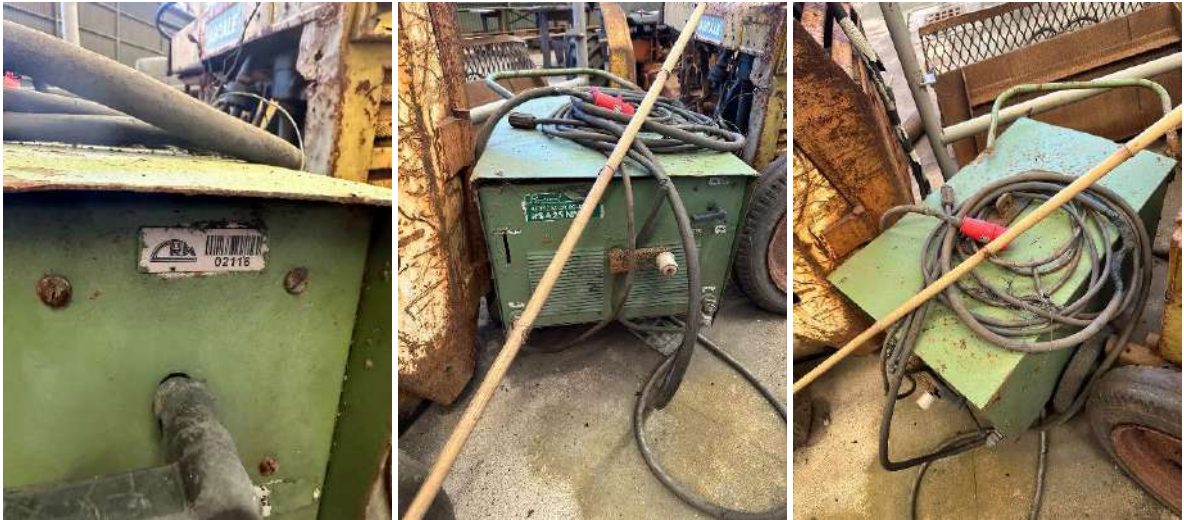

29) Um trator AGRALE



30) Circuit Breaker Type SF6D, patrimônio: 01991



**31) 02 PENEIRAS NOVAS – MEDIDAS 6,30 X 2,40 – 2 DECK (PATRIMÔNIO 2036 – COMPLETA e PATRIMÔNIO 2035 – FALTA TELA NO PRIMEIRO DECK) – ambas MARCA SCHENCK**

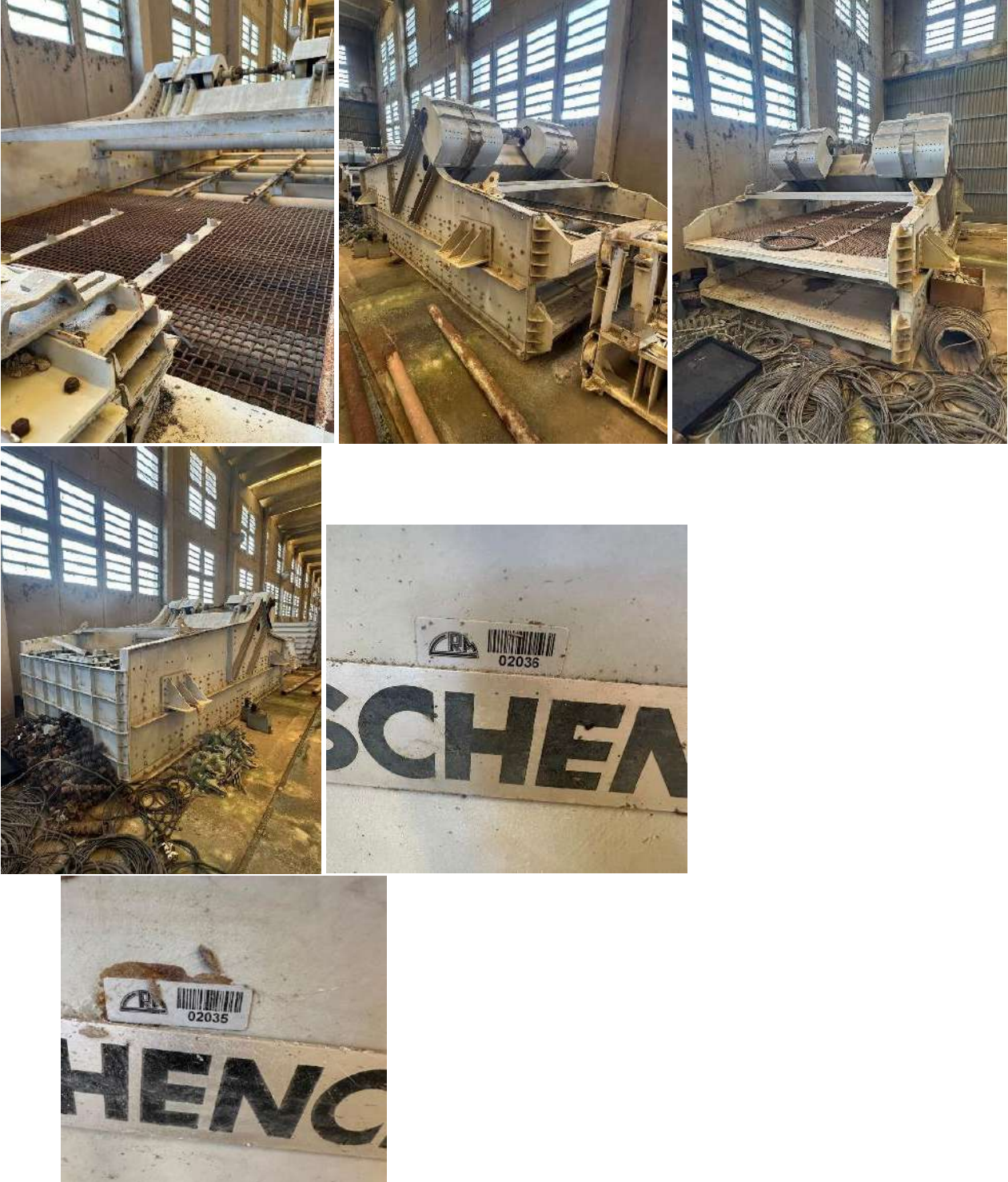

**32) 01 PENEIRA DE 1 DECK COMPLETA NOVA – MEDIDAS 2,20 X 5,40 – SEM MARCA – PATRIMÔNIO 10850**



**33) Calhas para elevador de caçamba, patrimônios: 02037, 02038 e 02039**



34) Uma máquina para escavação Alpine Miner

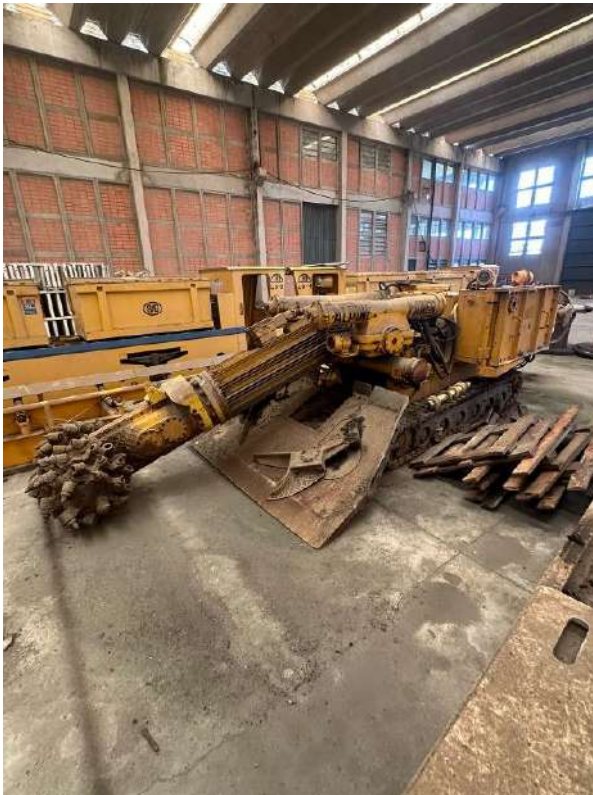

**35) Estrutura para esteira, patrimônio: 02095**



**36) Duas espécies de esteira de transporte**

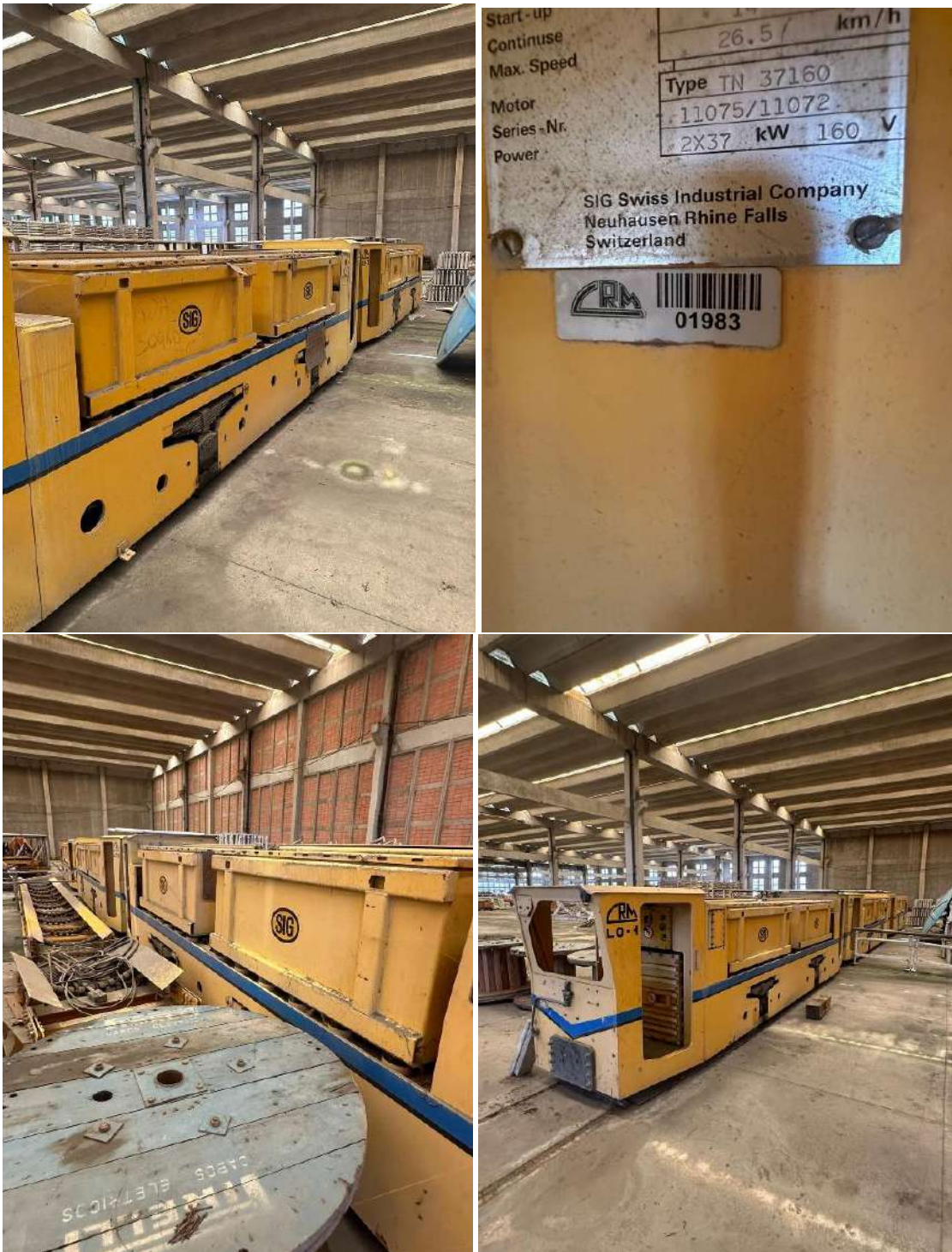

**37) Um trem para transporte de carga, patrimônio: 01983**

38) Serra para ferros, patrimônio: 05089



39) Um redutor RENK-ZANINI, patrimônio: 02017



40) Duas calhas para elevador de caçamba (sucatas)



**41) Um redutor, FLENDER, patrimônio: 02071 (sucata)**



**42) Duas máquinas Villares, patrimônios 01987 e 01986**



43) Um transformador alpine, patrimônio 01989



44) Dois transformadores alpine – patrimônio de um deles: 01990



**45) Seis carrinhos para transportes de pessoas (sucatas) (patrimônio de um deles: 02003)**

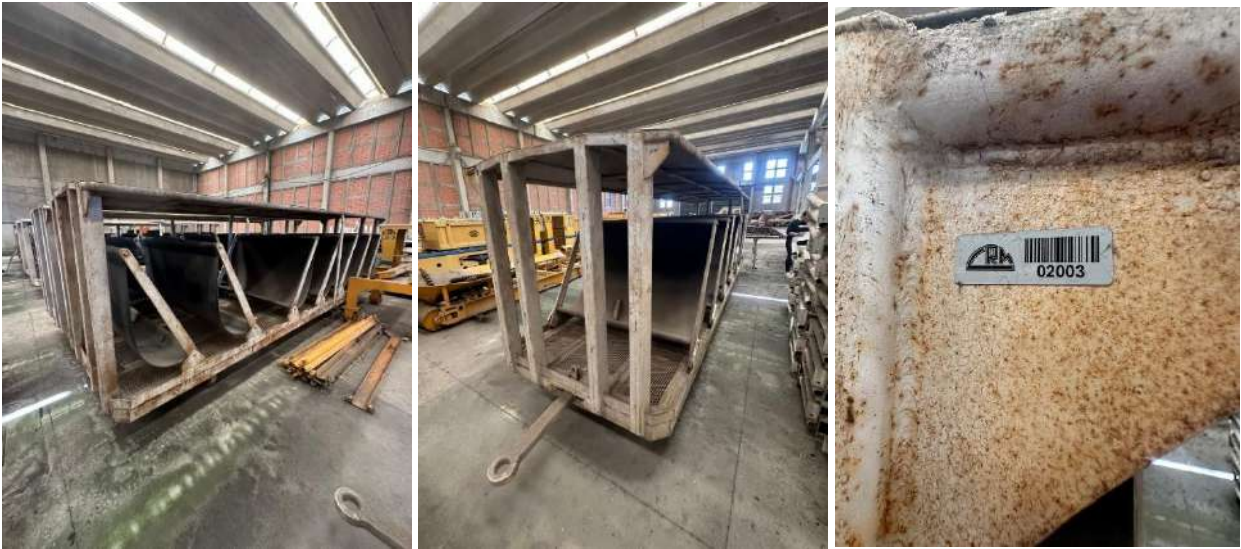

**46) Três carrinhos/máquinas VILLARES, patrimônios: 02016, 01996 e 01995 (sucatas)**



**47) Um compressor, patrimônio: 01814 (sucata)****48) 2 BOMBAS COM MOTOR ELÉTRICO PARA BOMBEAMENTO DE FINOS (sucatas)**

49) Um motor SIEMENS, 170 KW



50) Uma máquina para mineração, marca Voest Alpine, modelo Masch NR302, F6A, patrimônio: 02006



**51) 01 PENEIRA DE 2 DECK – MEDIDA 2,50 X 5,30 – FALTA DECK INFERIOR – EM CONDIÇÕES DE USO – SEM MARCA E SEM PATRIMÔNIO**



**52) Uma máquina de solda, marca bambozzi (sucata)**

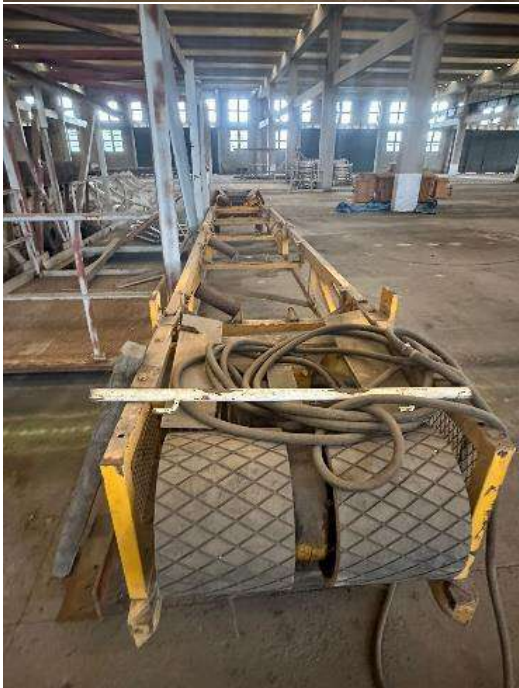

**53) Suporte de correia da calda das alpine**

**54) Três transformadores p/ alpinos. (patrimônio de uma delas: 01993)**

55) Uma máquina VILLARES branca, patrimônio: 01988



56) Um britador (sucata)



57) Aproximadamente 09 painéis de comando (sucata)



**58) Dois cubículos p/ alpines (sucata)**



**59) 2 TRANSFORMADORES NOVOS – TENSÃO SUPERIOR 6.930 V – TENSÃO INFERIOR 400/231V**

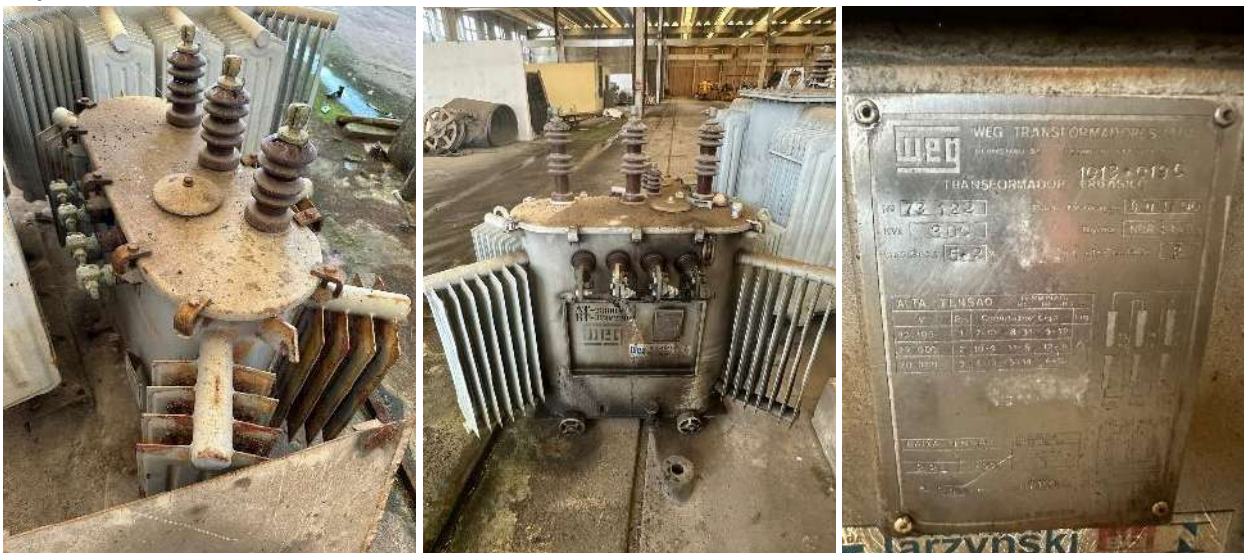

**60) 01 TRANSFORMADOR OPERANTE – TENSÃO SUPERIOR 23.100V – TENSÃO INFERIOR 6.600V**

**61) Dois transformadores WEG, 300KVA**

**62) Um TRANSFORMADOR ISOLADOR QUEBRADO – TENSÃO SUPERIOR 23.100V – TENSÃO INFERIOR 6.600V**



**63) Um transformador, patrimônio: 02427 (sucata)**



**64) Carcaça de um transformador (sucata)**



**65) Uma máquina para perfuração, patrimônio: 01994**

66) Lote composto por rompedor hidráulico, caixa redutora, bomba centrífuga e demais materiais de ferro



67) Uma caixa redutora de espessador, patrimônio: 02024 (sucata)



68) Um transformador, patrimônio: 02007



69) Sonda BBS 1, com motor perkins 4 cilindro, patrimônio: 08366



70) Duas caixas redutoras FLENDER, patrimônio de uma delas: 02041 (sucatas)



71) Uma BOMBA DE POLPA PARA BOMBEAR ÁGUA COM FINOS – OPERACIONAL, patrimônio: 02078 (sucata)



**72) 01 PENEIRA DE 01 DECK – INCOMPLETA sem uso – PATRIMÔNIO 2026 – MEDIDAS 2,20 X 5,30 – SEM MARCA**



**73) Duas centrífugas de carvão (patrimônio de uma delas: 02029)**



74) Três mesas de controle e diversos maquinários marca Villares (sucata)



**75) 01 PENEIRA 02 DECK – sem uso – INCOMPLETO DECK SUPERIOR – SEM MARCA –  
PATRIMÔNIO 2028**

**76) Um macaco hidráulico (sucata)**



77) Um compressor de ar, patrimônio: 10853



**78) Um TRANSFORMADOR OPERANTE – TENSÃO SUPERIOR 6.900V – TENSÃO INFERIOR 480/277V**

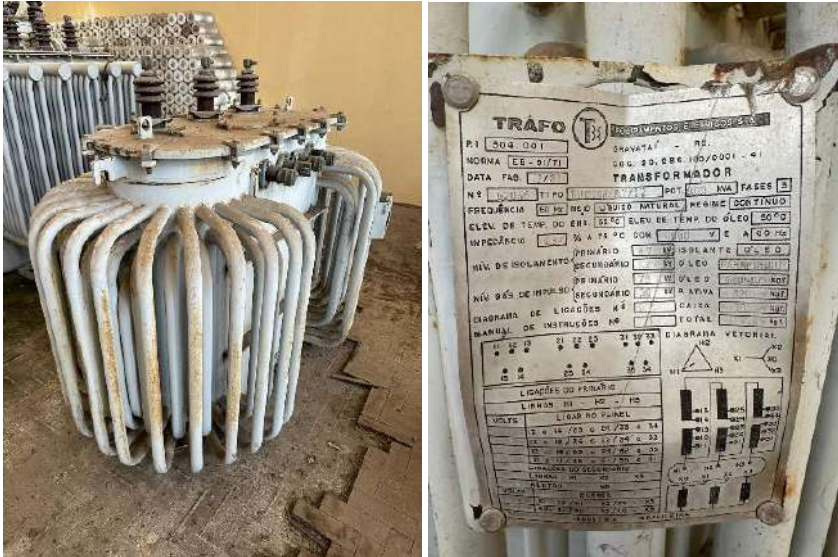

**79) Um TRANSFORMADOR OPERANTE – TENSÃO SUPERIOR 23.100V – TENSÃO INFERIOR 6.600V. Patrimônio: 02425**



**80) Um TRANSFORMADOR OPERANTE - TENSÃO SUPERIOR 23.100V – TENSÃO INFERIOR 6.600V, patrimônio: 05470**

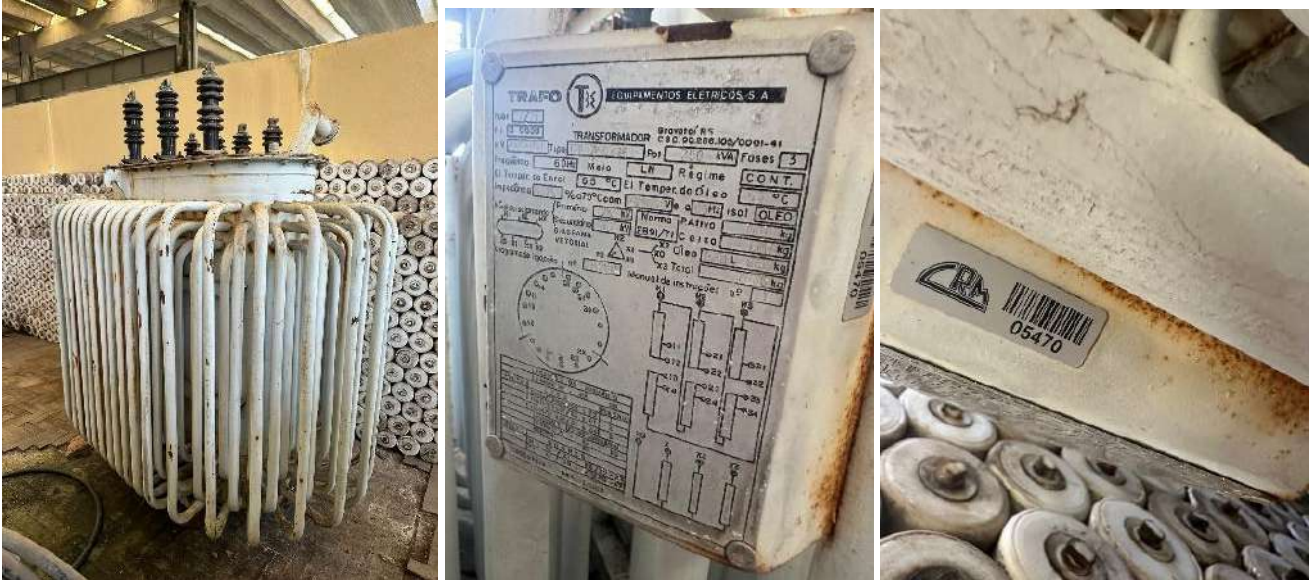

**81) Um TRANSFORMADOR OPERANTE – TENSÃO SUPERIOR 23.100V - TENSÃO INFERIOR 380/220V**



**82) Dois suportes de bobina (sucatas)**



**83) Um britador, patrimônio: 10852**



**84) Uma base de ferro**



**85) Uma serra fita**



**86) Uma bancada de trabalho (sucata)**



**87) Um reboque para líquidos (sucata)**

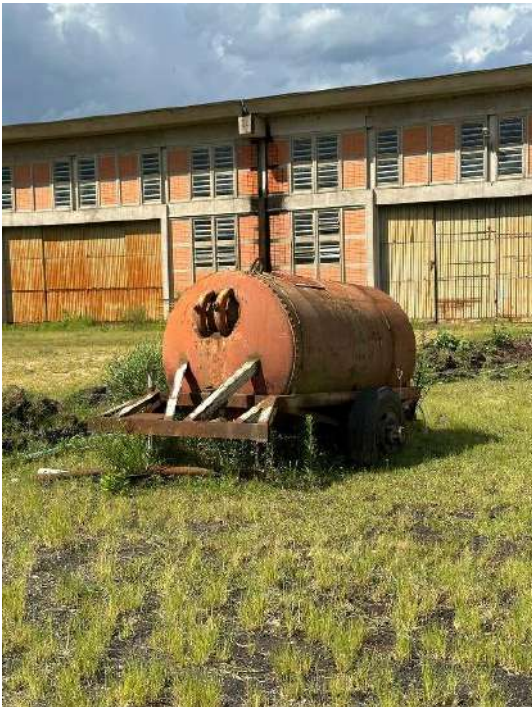

**88) Um transformador sem marca aparente (sucata)****89) Aproximadamente 20 extintores (sucatas)**

**90) SUCATA DE MOTORES COM BOMBA DE FINOS**

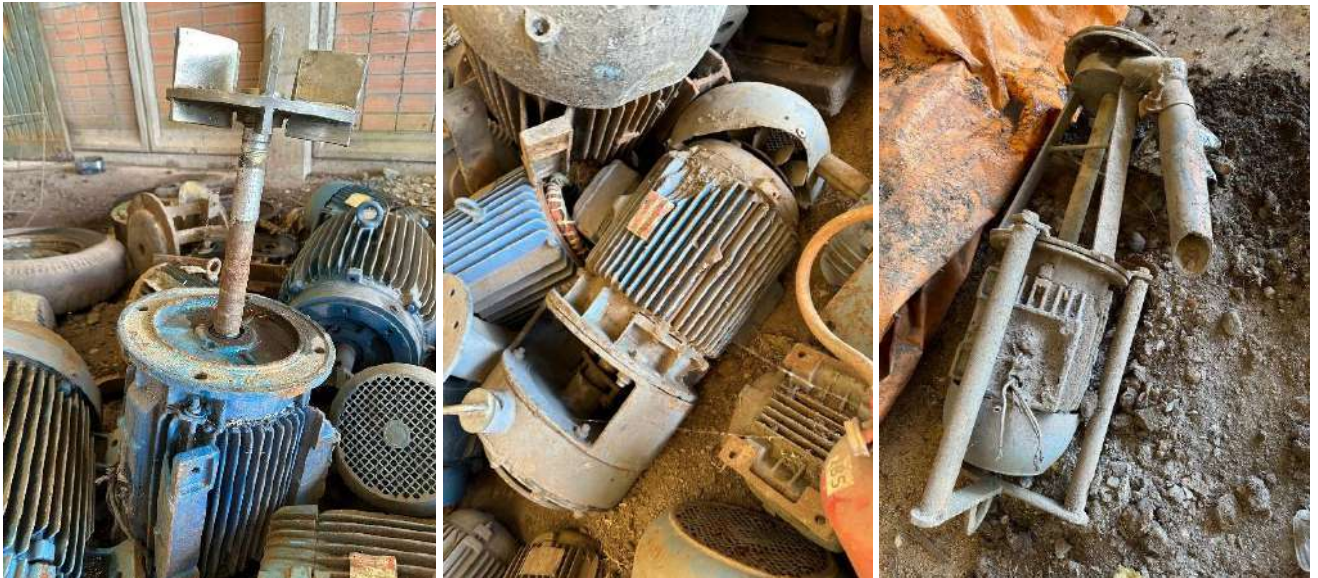

**91) Trinta motores (sucatas)**



**92) Uma bobcat (sucata)**



**93) Um silo pequeno (sucata)**



**94) Um tanque (sucata)**



**95) Um tanque (sucata)**



**96) Motor (sucata)**



**97) Estrutura de ferro (sucata)**



**98)** Aproximadamente 40 tubos de ferro (sucata)



**99)** Aproximadamente 234 estruturas de ferro (sucata)



**100)** Diversos cabos de energia (sucatas)



**101)** Diversos cabos de aço



**102)** Duto (cano de ferro)



**103)** Diversas vigas, em ferro (sucata)



**104)** Estrutura de metal com transportador em fibra



**105)** 04 estruturas de ferro



**106)** Estrutura de ferro tipo torre



**107)** Diversos roletes (sucata)



**108)** 12 cestos com 04 gavetas, em inox



**109)** 25 cestos com 03 gavetas, em inox



**110)** Diversas estruturas de ferro (sucata)



**111)** Aproximadamente 110 tubos de ferro, com 7 metros



**112)** 13 estruturas de ferro**113)** 06 compartimentos, em ferro

**114)** 03 estruturas de ferro

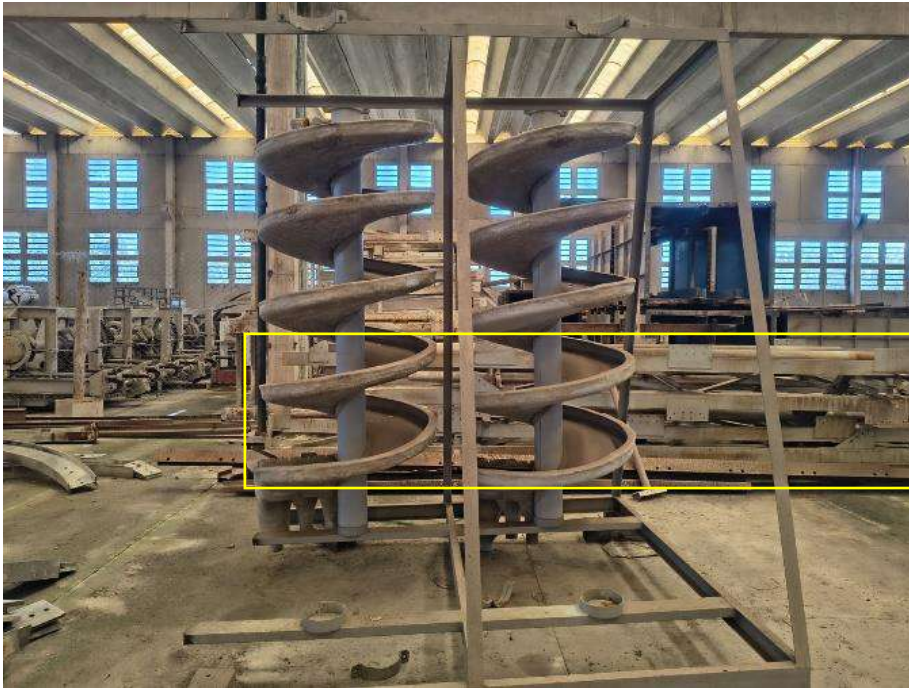

**115)** Diversos roletes emborrachados (sucatas)



**116)** 02 roldanas (sucata)



**117)** Diversos roletes revestidos (sucatas)



**118)** Peça de ferro (sucata)



**119)** Carrinho de transportes sem rodas (sucata)



**120)** Aproximadamente 52 peças de ferro, mais ou menos 1x2 metros (sucata)



**121)** 06 peças de ferro (sucata)



**122)** Aproximadamente 108 suportes de ferro (sucata)



**123)** 03 rolos de ferro (sucata)



**124)** 07 rolos raiados, em ferro (sucata)



**125)** 28 rolos emborrachados



**126)** 34 rolos pequenos, emborrachados (sucata)

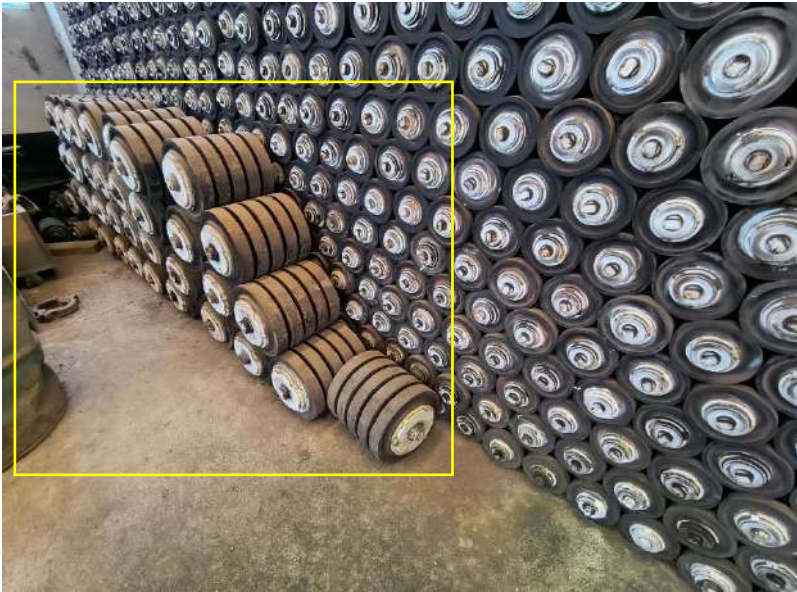

**127)** 06 baterias, mais ou menos 2x1 metros (sucata)



**128)** Aproximadamente 587 estruturas de ferro



**129)** Aproximadamente 1.800 suportes de ferro



**130)** 07 estruturas de ferro



**131)** Lote com sucatas diversas (sala 1)



**132)** Lote de sucatas diversas (sala 2)



**133)** Lote de sucatas diversas (sala 3)



**134)** Lote de sucatas diversas (sala 4)



**135)** Lote de sucatas diversas (sala 5)



**136)** Sucatas de pneus e rodas



**137)** 01 carrinho (sucata)



**ANEXO IV - Bens a serem leiloados da CRM****E – Localização: Unidade de Porto Alegre/RS****FOTOGRAFIAS**

- 1) AMPLIFICADOR DE SOM MCA.UNIC MOD.AC 800 NS.14104 PRETO - PLAQUETA 1023



- 2) CENTRAL DE ALARME MCA.INTELBRAS MOD.XAT 2000LCD - PLAQUETA 9688



**3) AMPLIFICADOR DE SOM MCA.UNIC MOD.AC1400 NS.140014434 PRETO – PLAQUETA 803****4) DVD MCA.LG MOD.DS7532N NS.310AZ01471DS7532N CINZA - PLAQUETA 475****5) CONDICIONADOR DE AR MCA.LG MOD.HI WALL 79E0640 NS.709TATG01185 CAPACIDADE 12.000BTUS BRANCO – PLAQUETA 5773**

- 6) CONDICIONADOR DE AR MCA.LG MOD.ASNW242CSA1 NS.301KADT00178 CAPACIDADE 22000BTUS – PLAQUETA 9911



- 7) CONDICIONADOR DE AR MCA.FUJITSU MOD.ASB30R1 NS.T002332 CAPACIDADE 30.000BTUS - PLAQUETA 7971



- 8) AUTOMOVEL MCA.CHEVROLET MOD.CRUZE LT NB 1.8 CHASSI 9BGPB69M0CB343783 C/MOTOR N.N18XFF20SK4350 PRETO ANO 2012 MOD.2012 FLEX POT MOTOR 140 CV PLACA ITQ-6712 – PLAQUETA 9006



- 9) PROJETOR MULTIMEDIA MCA.LIGHTWARE MOD.LEGEND LS-8 NS.LW3SC1J00659 C/CONTROLE REMOTO MOD.U3-800R 110/220V CINZA - PLAQUETA 597



**10) SERVIDOR ILHA WAY C/LEITOR DE CD PRETO - DE NOME IDEAFISK - PLAQUETA 5670 (SUCATA)**



**11) SERVIDOR LG (SUCATA)**



**12) ETIQUETADORA MCA.PIMACO MOD.SMART LABEL PRINTER 440**  
NS.44078B00179 - PLAQUETA 5898



**13) ETIQUETADORA MCA.PIMACO MOD.SMART LABEL PRINTER 440**  
NS.44078B00238 - PLAQUETA 5899



- 14)** NETBOOK MCA.HP MOD.MINI210-2120BR NS.BRG138F9M3 C/PROCESSADOR INTEL ATOM CPU N550 HD 280GB 2 GB DE MEMORIA DE RAM PRETO/CINZA - PLAQUETA 6623



- 15)** SWITCH MCA.3 COM MOD.BASELINE 2920SFP PLUS NS.92FE75CB6709 C/16 PORTAS PRETO – PLAQUETA 6645



**16) BEBEDOURO DE GARRAFÃO DE MESA MCA.LIBELL MOD.IPXO GFN 20L.NS.361607 PLASTICO BRANCO/AZUL – PLAQUETA 8003**



**17) PRINT SERVER MCA.LINKSYS MOD.WPSM54G NS.SP8108200482 WIRELESS CINZA - PLAQUETA 7892**



**18) SWITCH MCA.D-LINK MOD.DES 1008-D NS.DRFJ16A004372 C/8PORTAS PRETO - PLAQUETA 9013**



**19) THIN CLIENT MCA.WYSE MOD.TXO NS.1N9DM300564 PRETO/CINZA - PLAQUETA 9058**



**20) MONITOR LED MCA.LG MOD.FLATRON E1941SX NS.305SPW0H670 18.5 POLEGADAS PRETO - PLAQUETA 9062**



- 21) DVR GRAVADOR DIGITAL DE VIDEO MCA.INTELBRAS MOD.VD 3004 C/GRAVADOR FULL HD DE VÍDEO P/4 CÂMERAS EM HDCVI LINUX NS.LF5B1901417U3 PRETO - PLAQUETA 9683



- 22) IMPRESSORA MULTIFUNCIONAL LASER MCA.XEROX MOD.WORKCENTRE 3225 NS.N2X080780 BRANCA/AZUL - PLAQUETA 10589



**23)** NETBOOK MCA.HP MOD.MINI210-2120BR NS.BRG138F9N1 C/PROCESSADOR INTEL ATOM CPU N550 HD 280GB 2 GB DE MEMORIA DE RAM PRETO/CINZA - PLAQUETA 6619



**24)** COPIADORA E IMPRESSORA MULTIFUNCIONAL MCA.XEROX MOD.WORKCENTRE 3550 NS.VMA656197 BRANCA/AZUL - PLAQUETA 9268



25) TABLET MCA.APPLE IPAD MOD.A1396 32GB DE RAM NS.DL9MD007DFJ2 IMEI  
013098009693044 - PLAQUETA 9920



26) IPHONE 7 BLACK 32 GB APPLE - PLAQUETA 11302



27) CÂMERA FOTOGRÁFICA DIGITAL MCA.PANASONIC MOD.LUMIX F2.8 MDCFZ200  
NS.J3HB01660 PRETA - PLAQUETA 9687



28) PROJETOR MULTIMÍDIA MCA.HITACHI MOD.CP-RS56 NS.H6D000409 PRATA - PATRIMÔNIO  
1044



**29) TELA MANUAL DE PROJECAO MULTIMIDIA MCA.VISIOGRAF MOD.RETRATIL 1,80X1,80 AZUL/BRANCA - PATRIMÔNIO 7990**



**30) CÂMERA FOTOGRÁFICA DIGITAL, MCA.SONY, MOD.DSC-H50 CYBER-SHOT 9.1 MEGA PIXELS, MONITOR 3.0 OPTICAL ZOOM 15X, C/CARREG.BAT.E PRETO - PATRIMÔNIO 5770**



- 31)** CALCULADORA ELÉTRICA MCA.SHARP, MOD.CS 4164 NS.53425, C/VISOR 110/220V 50/60HZ, CINZA - PATRIMÔNIO 33
- 32)** CALCULADORA ELÉTRICA MCA.SHARP, MOD.COMPET CS-4266 NS.83007480 IMP/VISOR BEGE - PATRIMÔNIO 56



- 33)** CALCULADORA ELÉTRICA MCA.SHARP, MOD.EL-1750 PIII NS.55011-6D029, 12 DIGITOS - PATRIMÔNIO 315



- 34) CALCULADORA FINANCEIRA MCA.HP, MOD.12C NS.2842B75557, PRETA - PATRIMÔNIO 5766
- 35) CALCULADORA FINANCEIRA MCA.HP, MOD.12C NS.4CY01710398, PRETO - PATRIMÔNIO 6432
- 36) CALCULADORA FINANCEIRA MCA.HP, MOD.12C PLATINUM NS.CN33201171, PRATA - PATRIMÔNIO 96



- 37) ARMÁRIO METALICO MCA.IBESA, MOD.A-120 C/2 PORTAS C/MAÇANETA, 1,20X1,98X0,45, CINZA - PATRIMÔNIO 831



**38) 03 ESCADAS - S/ PATRIMÔNIO****39) BICICLETÁRIO ALUMÍNIO PARA 4 BICICLETAS - S/ PATRIMÔNIO**

**ANEXO IV - Bens a serem leiloados da CRM  
F - Loteamento e Lances Iniciais - 1a Sessão Publica**

<b>LOTEAMENTO - LEILÃO CRM</b>					
<b>LOTE</b>	<b>DESCRIÇÃO DOS BENS</b>	<b>CONDIÇÃO</b>	<b>AVALIAÇÃO (LANÇE INICIAL)</b>	<b>UNIDADE</b>	
<b>1</b>	Torno mecânico MCA.MITTO mod.AT2N NS.204804 verde – plaqueta 2556	ruim	R\$ 17.600,00	Iruí/RS	LOTE UNIFICADO C/ TODOS OS BENS DA UNIDADE ( <u>venda prioritária</u> )
	Moto bomba mca.sondeo mod.sb75c ns.80976 7,5hp laranja - 2554	sucata			
	Duas bubinas para escavadeira elétrica PH	sucata			
	Macaco hidráulico tipo guincho c/ rodas capacidade 10 toneladas verde - plaqueta 2547	regular			
	Transformador, marca AEG, tipo TL-30, potência 30kva	sucata			
	Transformador MCA.TRAFO 600KVA NS.731016551 CINZA - plaqueta 1774	sucata			
	Conjunto com três peneiras brancas c/ 1 peneira vermelha c/ 7 redutores MC NALLY BITTSBURG azuis c/ 4 pistões azuis c/ 10 roletes cinza - plaqueta 9226	sucata			
	Conjunto MCA.MAVI UHOE MOD.MA 700B c/ 4 peneiras vibratórias cinzas 110/220/380/440V CINZA – plaqueta 9227	sucata			
	Dois silos de carvão cilíndricos	sucata			
	Um silo de carvão quadrangular	sucata			
	Dois pés de correia de silo	sucata			
	Lote de sucatas de ferro	sucata			
	Estrutura para esteira	sucata			
<b>2</b>	Torno mecânico MCA.MITTO mod.AT2N NS.204804 verde – plaqueta 2556	ruim	R\$ 3.000,00	Iruí/RS	Apenas caso o <u>lote 001</u> não seja vendido
	Moto bomba mca.sondeo mod.sb75c ns.80976 7,5hp laranja - 2554	sucata			
	Duas bubinas para escavadeira elétrica PH	sucata			
	Macaco hidráulico tipo guincho c/ rodas capacidade 10 toneladas verde - plaqueta 2547	ruim			
<b>3</b>	Transformador, marca AEG, tipo TL-30, potência 30kva	sucata	R\$ 1.600,00	Iruí/RS	Apenas caso o <u>lote 001</u> não seja vendido
	Transformador MCA.TRAFO 600KVA NS.731016551 CINZA - plaqueta 1774	sucata			
	Conjunto com três peneiras brancas c/ 1 peneira vermelha c/ 7 redutores MC NALLY BITTSBURG azuis c/ 4 pistões azuis c/ 10 roletes cinza - plaqueta 9226	sucata			
	Conjunto MCA.MAVI UHOE MOD.MA 700B c/ 4 peneiras vibratórias cinzas 110/220/380/440V CINZA – plaqueta 9227	sucata			
<b>4</b>	Dois silos de carvão cilíndricos	sucata	R\$ 13.000,00	Iruí/RS	Apenas caso o <u>lote 001</u> não seja vendido
	Um silo de carvão quadrangular	sucata			
	Dois pés de correia de silo	sucata			
	Lote de sucatas de ferro	sucata			
	Estrutura para esteira	sucata			
<b>5</b>	Automóvel Chevrolet Corsa Hatch 1.8-Gl, fabr/ano 2004/2004, Chassi 9BGXF68004C188692, Placa ILR-5978, VL-59 plaqueta patrimônio 9222	regular	R\$ 7.500,00	Candiota/RS	
<b>6</b>	Automóvel Chevrolet Corsa Hatch 1.8-Gl, fabr/ano 2004/2004, Chassi 9BGXF8004C188886, Placa ILR-5963, VL-60 plaqueta patrimônio 9509	regular	R\$ 7.500,00	Candiota/RS	
<b>7</b>	Camioneta Mitsubishi L200 Triton 3.2, ano 12/12, Ch.N.93XJNK8TDCC53410, c/mot.n.4M41U-CAY8015, placa ITK-2955, VL-102 plaqueta patrimônio 8620	sucata	R\$ 3.000,00	Candiota/RS	
<b>8</b>	Automóvel Chevrolet Zafira Elegance 2.0 L, ano/mod 2009/2010, Chassi 9BGTU75C0AC117828, c/Motor n. UB0001447, placa IPY-0140, VL-95 plaqueta de patrimônio 7119	regular	R\$ 8.000,00	Candiota/RS	
<b>9</b>	Automóvel Chevrolet Corsa Hatch Maxx 1.4, ano/mod 2008/2008, Chassi 9BGXH68808B237867, c/ motor n. P30009721, placa ION-3652, VL-81 plaqueta de patrimônio 7132	bom	R\$ 10.000,00	Candiota/RS	
<b>10</b>	Automóvel Chevrolet Zafira Elegance 2.0 L, ano/mod. 2009/2010, Chassi 9BGTU75C0AC115332, c/ motor n. UB0001387, placa IPX-3275, VL-93 plaqueta de patrimônio 6306	bom	R\$ 19.200,00	Candiota/RS	
<b>11</b>	Camioneta Mitsubishi Pick-Up MMC/L200-Gl, ano 06/06, CH. n. 93XJNK3406C644618, c/ mot. n. 4D56LB2469, placa IPO-4065, VL-89, plaqueta de patrimônio 9115	ruim	R\$ 10.000,00	Candiota/RS	

<b>12</b>	Caminhão fora de estrada Randon Perlini mod. RDP 470, ano 2011, CH. n. 812/705WD/01.11, capac. 65 ton., c/mot. detroit de 760hp, n. 5352010152, branco CM-28	sucata	R\$	40.000,00	Candiota/RS
<b>13</b>	Caminhão fora de estrada Randon Perlini mod. RDP 470, ano 2012, CH. n. 00000828705WD0212, capac. 65 ton., c/ mot. detroit de 760hp n. 5352010496, branco, CM-31	sucata	R\$	25.000,00	Candiota/RS
<b>14</b>	Caminhão fora de estrada Randon mod. RK 430 4x2, ano 2000, CH. n. YAO430CA0119, capac. 27,2 ton., c/ mot. cummins. nta 855 de 320hp, RK-21 c/ caixa de câmbio	ruim	R\$	60.000,00	Candiota/RS
<b>15</b>	Caminhão rodoviário Scania mod. G 440 B8x4 CS, ano 2012, CH. n. 9BSG8X400C3809771, capac. 30 ton., c/ mot. diesel de 440cv n. 9BSG8X400, branco, CM-40	ruim	R\$	10.000,00	Candiota/RS
<b>16</b>	Caminhão fora de estrada Randon Perlini, mod. RDP 470, ano 2011, CH. n. 813/705WD/01.11, capac. 65 ton., c/ mot. Detroit de 760hp, n. 5352010153, branco, CM-29	ruim	R\$	30.000,00	Candiota/RS
<b>17</b>	Caminhão fora de estrada Randon Perlini, mod. RDP 470, ano 2012, CH. n. 000827705WDD212, capac. 65 ton., c/mot. Detroit de 760hp, n. 5352010495, branco, CM30	ruim	R\$	30.000,00	Candiota/RS
<b>18</b>	Caminhão fora de estrada Randon, mod. RK 430 4x2, ano 2000, CH. n. YAO430CA0149, capac. 27,2 ton., s/ motor, s/ caixa e s/ pneus, RK-23	sucata	R\$	20.000,00	Candiota/RS
<b>19</b>	Caminhão fora de estrada Randon, mod. RK 430 4X2, ano 2000, CH. n. YAO430CA0118, capac. 27,2 ton., c/ mot. CUMMINS., NTA 855 de 320hp, c/ caixa RK-20	ruim	R\$	60.000,00	Candiota/RS
<b>20</b>	Caminhão fora de estrada Randon, mod. RK 430M 4X2, ano 2006, CH. n. 6A430MSZCB0001, capac. 27,2 ton., c/mot. Scania s/ caixa, DC-9 de 330hp, RK-24	ruim	R\$	40.000,00	Candiota/RS
<b>21</b>	Caminhão fora de estrada Randon, mod. RK 430 4X2, ano 2000, CH. n. YAO430CA0117, capac. 27,2 ton., c/mot. CUMMINS. NTA 855 de 320hp, c/ caixa, s/ bomba hidráulica RK-19	ruim	R\$	55.000,00	Candiota/RS
<b>22</b>	Trator de Esteira Caterpillar, mod. D8R NS.CAT00D8R9EM00426, c/mot. Diesel, CAT NS.1059697 de 305hp, c/ lâmina 6SU de 11,7m2 e ripper N.8-TR-08	ruim	R\$	20.000,00	Candiota/RS
<b>23</b>	Um caminhão fora de estrada usado, Randon PERLINI DP-705 (RDP470), ano 2009, série 801/705/11.08 CM-42 plaqueta de patrimônio 11497	bom	R\$	190.000,00	Candiota/RS
<b>24</b>	Escavadeira hidráulica s/ esteiras mca.CAT, mod. 365CL NS.CAT0365CKELC00446, ano 2008, c/ motor diesel, CAT mod. C15 ATCAC NS.LHX19546 404hp, c/ caçamba de 3,5m3, lança de 6,6m. Braço penetrante de 6,2m, ES-10	bom	R\$	200.000,00	Candiota/RS
<b>25</b>	Caminhão fora de estrada, Randon PERLINI, mod. RDP 470, ano 2013, CH. n. 00000833705WD1112, capac. 65 ton., c/mot. DETROIT de 760HP n. 5352010629 branco, CM-35	bom	R\$	220.000,00	Candiota/RS
<b>26</b>	Caminhão fora de estrada Randon PERLINI, mod. RDP 470, ano 2013, CH. n. 00000832705WD1012, capac. 65 ton., c/mot. DETROIT de 760hp n. 5352010618 BRANCO, CM-34	bom	R\$	220.000,00	Candiota/RS
<b>27</b>	Caminhão fora de estrada usada, Randon PERLINI DP-705 (RDP470), ano 2011, série PE822/705WD/06.11, CM-43 plaqueta de patrimônio 11498	bom	R\$	190.000,00	Candiota/RS
<b>28</b>	Caminhão fora de estrada usado, Randon PERLINI DP-705 (RDP470), ano 2011, série PE815/705WD/04.11, CM-44 plaqueta de patrimônio 11499	bom	R\$	190.000,00	Candiota/RS
<b>29</b>	Caminhão fora de estrada, Randon PERLINI, mod. RDP 470, ano 2013, CH. n. 00000834705WD1112, capac. 65 ton., c/ mot. Detroit de 760hp, n. 5352010619, branco, CM-36DW	bom	R\$	220.000,00	Candiota/RS
<b>30</b>	Escavadeira hidráulica s/ esteira, LIEBHERR, mod. R974C retro NS.PINWLHZ1417-37823, ano 2014, c/ mot. Diesel de 444hp mod. D9508, c/ caçamba 7,0m3, ES-13	bom	R\$	260.000,00	Candiota/RS
<b>31</b>	Uma camioneta Toyota Bandeirante Pick-Up OJ55LP-BL, ano 85/85, CH. n. OJ.75340, c/ mot. NS.343.919-016-147667, placa IGQ-3581, VL-06 (está sem motor)	sucata	R\$	3.000,00	Candiota/RS
<b>32</b>	Uma escavadeira elétrica a cabo, marca P&H, mod. 1600-KE-0086 TIPO PA, mecânica c/ sapata de 42 POL., c/ caçamba de 12J3, ES-06	sucata	R\$	70.000,00	Candiota/RS
<b>33</b>	Uma escavadeira elétrica a cabo, marca P&H, mod. 1600-KE-0087 TIPO PA, mecânica c/ sapata de 42 pol., c/ caçamba de 12J3, ES-07 (localizada no interior da floresta, próxima à mina)	sucata	R\$	30.000,00	Candiota/RS
<b>34</b>	Caçamba – nº 37	ruim	R\$	10.000,00	Candiota/RS

<b>35</b>	Caçamba branca, Randon Perlini	ruim	R\$ 15.000,00	Candiota/RS
<b>36</b>	Caçamba - nº 33	ruim	R\$ 15.000,00	Candiota/RS
<b>37</b>	Caçamba - nº 41	ruim	R\$ 10.000,00	Candiota/RS
<b>38</b>	Correia + sucata de ferro	sucata	R\$ 9.510,00	Candiota/RS
	Sucata de um veículo - sem identificação	sucata		
	32 extintores usados	sucata		
	05 armários para disjuntores elétricos	ruim		
	Gaiola para compressor	regular		
	Lote de sucatas (localizado na oficina velha)	sucata		
	Sucata de motobomba	sucata		
<b>39</b>	Caçamba/concha da draga, localizada na mina	bom	R\$ 10.000,00	Candiota/RS
<b>40</b>	4 pneus com aro, 2400 R35, marca Bridgestone, novos	bom	R\$ 60.000,00	Candiota/RS
<b>41</b>	4 pneus com aro, 2400 R35, dois da marca Michelin, um da marca Tubless e um da marca Bridgestone, pouco usados	bom	R\$ 35.000,00	Candiota/RS
<b>42</b>	PERFURATRIZ PNEUMÁTICA MCA.PWH MOD.PWH5000 NS.PWH50001009-1614 2008/1614 EQUIPADA MOD.PWHP-121 LS NS.1614 C/KIT DE INJECAO DE AGUA E COLETOR DE PO E OLEO AMARELO - PF-03. Patrimônio: 08687	sucata	R\$ 36.000,00	Candiota/RS
	PERFURATRIZ HIDRAULICA ROTO-PERCUSSIVA S/ESTEIRA MCA.TAMROCK MOD.RANGER 500-2 NS.106T9937-1 ANO 2006 C/MOT.DIESEL CAT DE 150HP MOD.3056E C/MASTRO HIDRAULICO E GABINE - PF-04. Patrimônio: 5039	sucata		

<b>43</b>	Automóvel CHEVROLET mod. ZAFIRA ELEGANCE 2.0 L, ano/mod. 2009/2010, CHASSI 9BGU75C0AC117865, c/ motor n.º UB0001443, placa IPY-0149, branco, -VL-94, plaqueta 6107	regular	R\$ 15.000,00	Minas do Leão P1
<b>44</b>	Caminhão c/ carroceria marca MERCEDES BENZ, mod. LA-1313, ano 83/83, CH.N.345.103/12.614891, amarelo, placa RE-5057, - VM-14, Plaqueta nº 1151	sucata	R\$ 2.800,00	Minas do Leão P1
<b>45</b>	Misturador	sucata	R\$ 138.172,50	Minas do Leão P1
	Motor elétrico MCA.WEG, mod. FAF 355M2, NS.0601283, IP 54 205CV, trifásico, 380/440V, 60HZ – GUINCHO, plaqueta nº 1169	sucata		
	Caixa redutora Sauer, modelo T800	sucata		
	Guincho MCA.FALGATTER, mod. GHH, elevador de carga e pessoas, capacidade 6 pessoas/5000KG, plaqueta nº 9469	sucata		
	Lote de diversas sucatas de ferro, contendo armários, peças, painel de comando, cilindro de compressor, etc.	sucata		
	Estação para lavagem de carvão, com três silos, uma esteira, um taque, motor, caixa redutora, entre outros itens	ruim		
	Estação para ciclonagem, composta de uma esteira, um britador, três peneiras, um silo, diversos espirais, motor, caixa redutora, entre outros itens	ruim		
	Estação para britagem, composta de peneira, dois britadores, esteira, motor, caixa redutora, entre outros itens	ruim		
	Estrutura para espessador	sucata		
	Plana universal de carpintaria MCA.BRONBERG, 900KG, c/ 2,50X2,00X1,50M, plaqueta nº 1800	sucata		
	Lote composto por diversas sucatas de ferro	sucata		
	Rolo compactador rebocável amarelo, plaqueta nº 8688	regular		
	Tanque de aço carbono cilíndrico horizontal capacidade 4000 L, plaqueta 9381	sucata		
	Relógio ponto, marca Dimep	regular		
	Doze arquivos de metal	ruim		
Um telão para projetor	sucata			
Lote contendo equipamentos de informática	sucata			

LOTE UNIFICADO C/  
TODOS OS BENS DA  
UNIDADE (c/ exceção  
dos veículos)  
(venda prioritária)

	Lote contendo diversos mobiliários	sucata			
	Diversos banners	ruim			
	Treze quadros	ruim			
45	Um armário em madeira, com quatro compartimentos	regular	R\$ 138.172,50	Minas do Leão P1	LOTE UNIFICADO C/ TODOS OS BENS DA UNIDADE (c/ exceção dos veículos) (venda prioritária)
	Uma maca em madeira	ruim			
	Três extintores	sucata			
	Quatro lâmpadas	sucata			
	Um troféu	sucata			
	Três aparelhos de medição	ruim			
	Lote composto por sucata de ferro, correias de borracha e diversas porcas de alumínio	sucata			
	Um pneu de pá carregadeira	regular			
	Conjunto de guincho/tambor industrial com redutor e mesa de comando	sucata			
	Um barracão de chapas metálicas	sucata			
	Uma estrutura em ferro (torre)	sucata			
	Cofre de aço RCH, mod. ESPECIAL MECANICO, c/1 porta, 0,40X0,38X0,80, cinza - patrimônio 8202	regular			
	Peneira BERTEL, mod.09 abertura 2MM - patrimônio 9247	ruim			
	Peneira BERTEL, mod. 30 abertura 600 MM - patrimônio 9248	ruim			
	Peneira MAUPEN, mod. 16 abertura 1MM - patrimônio 9246	ruim			
Peneira BERTEL abertura 8MM - patrimônio 9244	ruim				
Peneira MANUPEN, mod. 2 abertura 50.8 MM - patrimônio 9252	ruim				
Peneira MAUPEN, mod. 01 abertura 25,4MM - patrimônio 9253	ruim				
45	Peneira MAUPEN, mod. 02 abertura 6,35MM - patrimônio 9250	ruim	R\$ 138.172,50	Minas do Leão P1	LOTE UNIFICADO C/ TODOS OS BENS DA UNIDADE (c/ exceção dos veículos) (venda prioritária)
	Peneira MAUPEN, mod. 06 abertura 3,36MM - patrimônio 9249	ruim			
	Peneira MAUPEN, mod. 1/2 abertura 12,7MM - patrimônio 9251	ruim			
	Peneira MAUPEN, mod. 06 abertura 3,36MM - s/ patrimônio	ruim			
	Secador elétrico infra, marca FABBE, mod. 119, 220V, 600W, verde - patrimônio 1872	ruim			
	Moedor de carvão c/ motor - patrimônio 1905	ruim			
	Estufa elétrica, DE LEO, mod. DL-SE-08 NS.9.07 5.720W, 220V, c/ 1 porta frontal em chapa de alumínio interno, c/ placas refratárias, C/5 PRATEL.110/220V 1,00X0,70X0,90, p/630 litros bege - patrimônio 8916	ruim			
	Bancada metálica, fabricação própria, c/ 1 prateleira c/ 4 rodízios, 1,15X0,90X0,85, cinza - patrimônio 9433	sucata			
Agitador, marca PRODUTEST NS.347 DE PENEIRAS 50/60 CICLOS AMP.5 220V N/P 1/2 VERDE - patrimônio 9245	sucata				
46	Misturador	sucata	R\$ 4.400,00	Minas do Leão P1	Apenas caso o <u>lote 045</u> não seja vendido
	Motor elétrico MCA.WEG, mod. FAF 355M2, NS.0601283, IP 54 205CV, trifásico, 380/440V, 60HZ – GUINCHO, plaqueta nº 1169	sucata			
	Motor, ANEL, tipo A5-355L-B3/6	sucata			
	Caixa redutora Sauer, modelo T800	sucata			
	Guincho MCA.FALGATTER, mod. GHH, elevador de carga e pessoas, capacidade 6 pessoas/5000KG, plaqueta nº 9469	sucata			
Lote de diversas sucatas de ferro, contendo armários, peças, painel de comando, cilindro de compressor, etc.	sucata				
47	Estação para lavagem de carvão, com três silos, uma esteira, um taque, motor, caixa redutora, entre outros itens	ruim	R\$ 118.000,00	Minas do Leão P1	Apenas caso o <u>lote 045</u> não seja vendido
	Estação para ciclonagem, composta de uma esteira, um britador, três peneiras, um silo, diversos espirais, motor, caixa redutora, entre outros itens	ruim			
	Estação para britagem, composta de peneira, dois britadores, esteira, motor, caixa redutora, entre outros itens	ruim			
	Estrutura para espessador	sucata			
48	Plaina universal de carpintaria MCA.BRONBERG, 900KG, c/ 2,50X2,00X1,50M, plaqueta nº 1800	sucata	R\$ 6.300,00	Minas do Leão P1	Apenas caso o <u>lote 045</u> não seja vendido
	Lote composto por diversas sucatas de ferro	sucata			
	Rolo compactador rebocável amarelo, plaqueta nº 8688	regular			

	Tanque de aço carbono cilíndrico horizontal capacidade 4000 L, plaqueta 9381	sucata			
49	Relógio ponto, marca Dimep	regular	R\$	432,50	Minas do Leão P1
	Doze arquivos de metal	ruim			
	Um telão para projetor	sucata			
	Lote contendo equipamentos de informática	sucata			
	Lote contendo diversos mobiliários	sucata			
	Diversos banners	ruim			
	Treze quadros	ruim			
	Um armário em madeira, com quatro compartimentos	regular			
	Uma maca em madeira	ruim			
	Três extintores	sucata			
	Quatro lâmpadas	sucata			
	Um troféu	sucata			
	Três aparelhos de medição	ruim			
50	Lote composto por sucata de ferro, correias de borracha e diversas porcas de alumínio	sucata	R\$	1.300,00	Minas do Leão P1
	Um pneu de pá carregadeira	regular			
51	Conjunto de guincho/tambor industrial com redutor e mesa de comando	sucata	R\$	6.500,00	Minas do Leão P1
	Um barracão de chapas metálicas	sucata			
	Uma estrutura em ferro (torre)	sucata			
52	Cofre de aço RCH, mod. ESPECIAL MECANICO, c/1 porta, 0,40X0,38X0,80, cinza - patrimônio 8202	regular	R\$	1.240,00	Minas do Leão P1
	Peneira BERTEL, mod.09 abertura 2MM - patrimônio 9247	ruim			
	Peneira BERTEL, mod. 30 abertura 600 MM - patrimônio 9248	ruim			
	Peneira MAUPEN, mod. 16 abertura 1MM - patrimônio 9246	ruim			
	Peneira BERTEL abertura 8MM - patrimônio 9244	ruim			
	Peneira MANUPEN, mod. 2 abertura 50.8 MM - patrimônio 9252	ruim			
	Peneira MAUPEN, mod. 01 abertura 25,4MM - patrimônio 9253	ruim			
	Peneira MAUPEN, mod. 02 abertura 6,35MM - patrimônio 9250	ruim			
	Peneira MAUPEN, mod. 06 abertura 3,36MM - patrimônio 9249	ruim			
	Peneira MAUPEN, mod. 1/2 abertura 12,7MM - patrimônio 9251	ruim			
	Peneira MAUPEN, mod. 06 abertura 3,36MM - s/ patrimônio	ruim			
	Secador elétrico infra, marca FABBE, mod. 119, 220V, 600W, verde - patrimônio 1872	ruim			
	Moedor de carvão c/ motor - patrimônio 1905	ruim			
	Estufa elétrica, DE LEO, mod. DL-SE-08 NS.9.07 5.720W, 220V, c/ 1 porta frontal em chapa de alumínio interno, c/ placas refratárias, C/5 PRATEL.110/220V 1,00X0,70X0,90, p/630 litros bege - patrimônio 8916	ruim			
	Bancada metálica, fabricação própria, c/ 1 prateleira c/ 4 rodízios, 1,15X0,90X0,85, cinza - patrimônio 9433	sucata			
Agitador, marca PRODUTEST NS.347 DE PENEIRAS 50/60 CICLOS AMP.5 220V N/P 1/2 VERDE - patrimônio 9245	sucata				

Apenas caso o **lote 045** não seja vendido

Apenas caso o **lote 045** não seja vendido

Apenas caso o **lote 045** não seja vendido

Apenas caso o **lote 045** não seja vendido

53	Dois suportes para lixeira	ruim	R\$	1.558.965,00	Minas do Leão P2
	Suporte para galão de 20 litros	ruim			
	02 PENEIRAS DE 1 DECK (UMA NOVA E OUTRA USADA) OPERANTE – MEDIDA 1,60 X 3,00 – SEM MARCA – NOVA PATRIMÔNIO 2090;	boa			
	Macaco Hidráulico	sucata			
	Lote de sucatas de metal	sucata			
	Quatro bombas	boa			
	Aproximadamente quarenta baterias	sucata			
	Oito switches, patrimônio de um deles: 02420	sucata			
	Onze rolos de cabo elétrico, diversas metragens	sucata			
	Um cavalete	sucata			
	Nove estruturas para correia	ruim			
	Diversas sucatas de ferro	sucata			
	Dez espécies de carrinho	ruim			
	Lote de sucatas de ferro	sucata			
	Três rolos de cabo de aço	ruim			
	Um painel elétrico, patrimônio: 02093	ruim			
	Aproximadamente 35 polias de diversos tamanhos	bom			
	CAVALETE METÁLICO PARA BOBINAS DE CABOS	regular			

LOTE UNIFICADO C/  
TODOS OS BENS DA  
UNIDADE  
(**venda prioritária**)

	BRITADOR DESMONTADO, SEM USO. Britador	regular		
	Lote contendo suportes estrutura de correias e painéis balança de massa	sucata		
	Aproximadamente 42 suportes de ferro	ruim		
	4 suportes de cano	regular		
	Uma plataforma	ruim		
	Uma carregadeira elétrica	ruim		
	Uma perfuratriz de teto	regular		
	Dois motores elétricos WEG, patrimônio: 02018 e 02019	ruim		
	Três minicarregadeiras BobCat	sucata		
53	Um retificador, patrimônio: 02116	ruim	R\$ 1.558.965,00	Minas do Leão P2
	Um trator AGRALE	ruim		
	Circuit Breaker Type SF6D, patrimônio: 01991	ruim		
	02 PENEIRAS NOVAS – MEDIDAS 6,30 X 2,40 – 2 DECK – PATRIMÔNIO 2036 – COMPLETA – PATRIMÔNIO 2035 – FALTA TELA NO PRIMEIRO DECK – MARCA SCHENCK	bom		
	01 PENEIRA DE 1 DECK COMPLETA NOVA – MEDIDAS 2,20 X 5,40 – SEM MARCA – PATRIMÔNIO 10850	bom		
	Calhas para elevador de caçamba, patrimônios: 02037, 02038 e 02039	bom		
	Uma máquina para escavação Alpine Miner	ruim		
	Estrutura para esteira, patrimônio: 02095	ruim		
	Duas espécies de esteira de transporte	regular		
	Um trem para transporte de carga, patrimônio: 01983	regular		
	Serra para ferros, patrimônio: 05089	ruim		
	Redutor RENK-ZANINI, patrimônio: 02017	ruim		
	Duas calhas para elevador de caçamba	sucata		
	Um redutor, FLENDER, patrimônio: 02071	sucata		
	Duas máquinas Villares, patrimônio 01987 e 01986	ruim		
	Um transformador alpine, patrimônio 01989	ruim		
	Dois transformadores alpine	ruim		
	Seis carrinhos para transportes de pessoas (sucatas) (patrimônio de um deles: 02003)	sucata		
	Três carrinhos/máquinas VILLARES, patrimônio: 02016, 01996 e 01995	sucata		
	Um compressor, patrimônio: 01814	sucata		
	2 BOMBAS COM MOTOR ELÉTRICO PARA BOMBEAMENTO DE FINOS	sucata		
	Um motor SIEMENS, 170 KW	ruim		
	Uma máquina para mineração, marca Voest Alpine, modelo Masch NR302, F6A, patrimônio: 02006	ruim		
53	01 PENEIRA DE 2 DECK – MEDIDA 2,50 X 5,30 – FALTA DECK INFERIOR – EM CONDIÇÕES DE USO – SEM MARCA E SEM PATRIMÔNIO	boa	R\$ 1.558.965,00	Minas do Leão P2
	Uma máquina de solda, marca bambozzi	sucata		
	Suporte de correia da calda das alpine	ruim		
	Três transformadores p/ alpines. (patrimônio de uma delas: 01993)	ruim		
	Uma máquina VILLARES branca, patrimônio: 01988	ruim		
	Um britador	sucata		
	Aproximadamente 09 painéis de comando	sucata		
	Dois cubículos p/ alpines	sucata		
	2 TRANSFORMADORES NOVOS – TENSÃO SUPERIOR 6.930 V – TENSÃO INFERIOR 400/231V	regular		
	01 TRANSFORMADOR OPERANTE – TENSÃO SUPERIOR 23.100V – TENSÃO INFERIOR 6.600V	ruim		
	Dois transformadores WEG, 300KVA	ruim		
	TRANSFORMADOR ISOLADOR QUEBRADO – TENSÃO SUPERIOR 23.100V – TENSÃO INFERIOR 6.600V	regular		
	Um transformador, patrimônio: 02427	sucata		
	Carcaça de um transformador	sucata		
	Uma máquina para perfuração, patrimônio: 01994	regular		
	Lote composto por rompedor hidráulico, caixa redutora, bomba centrífuga e demais materiais de ferro	regular		
	Uma caixa redutora de espessador, patrimônio: 02024	sucata		
	Um transformador, patrimônio: 02007	ruim		
	Sonda BBS 1, com motor perkins 4 cilindro, patrimônio: 08366	ruim		
	Duas caixas redutoras FLENDER, patrimônio de uma delas: 02041	sucata		
	BOMBA DE POLPA PARA BOMBEAR ÁGUA COM FINOS – OPERACIONAL. Patrimônio: 02078	sucata		
	01 PENEIRA DE 01 DECK – INCOMPLETA NOVA – PATRIMÔNIO 2026 – MEDIDAS 2,20 X 5,30 – SEM MARCA	bom		
	Duas centrífugas de carvão (patrimônio de uma delas: 02029)	bom		
				LOTE UNIFICADO C/ TODOS OS BENS DA UNIDADE ( <a href="#">venda prioritária</a> )
				LOTE UNIFICADO C/ TODOS OS BENS DA UNIDADE ( <a href="#">venda prioritária</a> )
				LOTE UNIFICADO C/ TODOS OS BENS DA UNIDADE ( <a href="#">venda prioritária</a> )

53	Três mesas de controle (sucata) e diversos maquinários marca Villares	sucata	R\$ 1.558.965,00	Minas do Leão P2	
	01 PENEIRA 02 DECK – NOVA – INCOMPLETO DECK SUPERIOR – PATRIMÔNIO 2028 – SEM MARCA	bom			
	Um macaco hidráulico	sucata			
	Um compressor de ar, patrimônio: 10853	ruim			
	TRANSFORMADOR OPERANTE – TENSÃO SUPERIOR 6.900V – TENSÃO INFERIOR 480/277V	ruim			
	TRANSFORMADOR OPERANTE – TENSÃO SUPERIOR 23.100V – TENSÃO INFERIOR 6.600V. Patrimônio: 02425	bom			
	TRANSFORMADOR OPERANTE - TENSÃO SUPERIOR 23.100V – TENSÃO INFERIOR 6.600V. Patrimônio: 05470	bom			
	TRANSFORMADOR OPERANTE – TENSÃO SUPERIOR 23.100V - TENSÃO INFERIOR 380/220V	regular			
	Dois suportes de bobina	sucata			
	Um britador, patrimônio: 10852	bom			
	Uma base de ferro	bom			
	Uma serra fita	bom			
	Uma bancada de trabalho	sucata			
	Um reboque para líquidos	sucata			
	Um transformador sem marca aparente	sucata			
	Aproximadamente 20 extintores	sucata			
	SUCATA DE MOTORES COM BOMBA DE FINOS	sucata			
	Trinta motores	sucata			
	Uma Bobcat	sucata			
	Um silo pequeno	sucata			
	Um tanque	sucata			
	Um tanque	sucata			
	Motor	sucata			
Estrutura de ferro	sucata				
53	Aproximadamente 40 tubos de ferro	sucata	R\$ 1.558.965,00	Minas do Leão P2	
	Aproximadamente 234 estruturas de ferro	sucata			
	Diversos cabos de energia	sucata			
	Diversos cabos de aço	ruim			
	Duto (cano de ferro)	bom			
	Diversas vigas, em ferro	sucata			
	Estrutura de metal com transportador em fibra	bom			
	04 estruturas de ferro	bom			
	Estrutura de ferro tipo torre	bom			
	Diversos roletes	sucata			
	12 cestos com 04 gavetas, em inox	bom			
	25 cestos com 03 gavetas, em inox	bom			
	Diversas estruturas de ferro	sucata			
	Aproximadamente 110 tubos de ferro, com 7 metros	regular			
	13 estruturas de ferro	bom			
	06 compartimentos, em ferro	bom			
	03 estruturas de ferro	bom			
	Diversos roletes emborrachados	sucata			
	02 roldanas	sucata			
	Diversos roletes revestidos	sucata			
	Peça de ferro	sucata			
	Carrinho de transportes sem rodas	sucata			
	Aproximadamente 52 peças de ferro, mais ou menos 1x2 metros	sucata			
	06 peças de ferro	sucata			
	Aproximadamente 108 suportes de ferro	sucata			
	03 rolos de ferro	sucata			
	07 rolos raiados, em ferro	sucata			
	28 rolos emborrachados	bom			
	34 rolos pequenos, emborrachados	sucata			
	06 baterias, mais ou menos 2x1 metros	sucata			
Aproximadamente 587 estruturas de ferro	bom				
53	Aproximadamente 1.800 suportes de ferro	bom	R\$ 1.558.965,00	Minas do Leão P2	
	07 estruturas de ferro	bom			
	Lote com sucatas diversas (sala 1)	sucata			
	Lote de sucatas diversas (sala 2)	sucata			
	Lote de sucatas diversas (sala 3)	sucata			
	Lote de sucatas diversas (sala 4)	sucata			
	Lote de sucatas diversas (sala 5)	sucata			
Sucatas de pneus e rodas	sucata				
01 carrinho	sucata				

TODOS OS BENS DA UNIDADE  
([venda prioritária](#))

LOTE UNIFICADO C/  
TODOS OS BENS DA UNIDADE  
([venda prioritária](#))

LOTE UNIFICADO C/  
TODOS OS BENS DA UNIDADE  
([venda prioritária](#))

54	Dois suportes para lixeira	ruim	R\$ 130,00	Minas do Leão P2	Apenas caso o <a href="#">lote 053</a> não seja vendido
	Suporte para galão de 20 litros	ruim			
	Macaco Hidráulico	sucata			
55	Lote de sucatas de metal	sucata	R\$ 18.060,00	Minas do Leão P2	Apenas caso o <a href="#">lote 053</a> não seja vendido
	Quatro bombas	boa			
	Aproximadamente quarenta baterias	sucata			
	Oito switches, patrimônio de um deles: 02420	sucata			
	Um cavalete	sucata			
	Diversas sucatas de ferro	sucata			
	Lote de sucatas de ferro	sucata			
	Aproximadamente 35 polias de diversos tamanhos	bom			
	CAVALETE METÁLICO PARA BOBINAS DE CABOS	regular			
Lote contendo suportes estrutura de correias e painéis balança de massa	sucata				
56	Nove estruturas para correia	ruim	R\$ 6.300,00	Minas do Leão P2	Apenas caso o <a href="#">lote 053</a> não seja vendido
	Dez espécies de carrinho	ruim			
	Um painel elétrico, patrimônio: 02093	ruim			
	Uma plataforma	ruim			
57	BRITADOR DESMONTADO, SEM USO.	regular	R\$ 5.110,00	Minas do Leão P2	Apenas caso o <a href="#">lote 053</a> não seja vendido
	Britador	ruim			
	Aproximadamente 42 suportes de ferro 4 suportes de cano	regular			
58	Uma carregadeira elétrica	ruim	R\$ 28.400,00	Minas do Leão P2	Apenas caso o <a href="#">lote 053</a> não seja vendido
	Um retificador, patrimônio: 02116	ruim			
59	Uma perfuratriz de teto	regular	R\$ 58.000,00	Minas do Leão P2	Apenas caso o <a href="#">lote 053</a> não seja vendido
	Um trator AGRALE	ruim			
	Serra para ferros, patrimônio: 05089	ruim			
60	Onze rolos de cabo elétrico, diversas metragens	sucata	R\$ 51.500,00	Minas do Leão P2	Apenas caso o <a href="#">lote 053</a> não seja vendido
	Três rolos de cabo de aço	ruim			
	Diversos cabos de energia	sucata			
	Diversos cabos de aço	ruim			
61	Uma máquina para escavação Alpine Miner	ruim	R\$ 102.800,00	Minas do Leão P2	Apenas caso o <a href="#">lote 053</a> não seja vendido
	Dois cubículos p/ alpinas	sucata			
	Um transformador alpine, patrimônio 01989	ruim			
62	Uma máquina para perfuração, patrimônio: 01994	regular	R\$ 121.300,00	Minas do Leão P2	Apenas caso o <a href="#">lote 053</a> não seja vendido
	Um macaco hidráulico	sucata			
	Um compressor de ar, patrimônio: 10853	ruim			
	Uma máquina de solda, marca bambozzi	sucata			
63	02 PENEIRAS DE 1 DECK (UMA NOVA E OUTRA USADA) OPERANTE – MEDIDA 1,60 X 3,00 – SEM MARCA – NOVA PATRIMÔNIO 2090;	boa	R\$ 705.000,00	Minas do Leão P2	Apenas caso o <a href="#">lote 053</a> não seja vendido
	02 PENEIRAS NOVAS – MEDIDAS 6,30 X 2,40 – 2 DECK – PATRIMÔNIO 2036 – COMPLETA – PATRIMÔNIO 2035 – FALTA TELA NO PRIMEIRO DECK – MARCA SCHENCK	bom			
	01 PENEIRA DE 1 DECK COMPLETA NOVA – MEDIDAS 2,20 X 5,40 – SEM MARCA – PATRIMÔNIO 10850	bom			
	01 PENEIRA DE 2 DECK – MEDIDA 2,50 X 5,30 – FALTA DECK INFERIOR – EM CONDIÇÕES DE USO – SEM MARCA E SEM PATRIMÔNIO	boa			
	01 PENEIRA DE 01 DECK – INCOMPLETA NOVA – PATRIMÔNIO 2026 – MEDIDAS 2,20 X 5,30 – SEM MARCA	bom			
	01 PENEIRA 02 DECK – NOVA – INCOMPLETO DECK SUPERIOR – PATRIMÔNIO 2028 – SEM MARCA	bom			
64	Uma máquina para mineração, marca Voest Alpine, modelo Masch NR302, F6A, patrimônio: 02006	ruim	R\$ 30.800,00	Minas do Leão P2	Apenas caso o <a href="#">lote 053</a> não seja vendido
	Dois transformadores alpine	ruim			
	Suporte de correia da calda das alpine	ruim			
	Três transformadores p/ alpinas. (patrimônio de uma delas: 01993)	ruim			
	Dois motores elétricos WEG, patrimônio: 02018 e 02019	ruim			
	Circuit Breaker Type SF6D, patrimônio: 01991	ruim			
	Um motor SIEMENS, 170 KW	ruim			
	2 TRANSFORMADORES NOVOS – TENSÃO SUPERIOR 6.930 V – TENSÃO INFERIOR 400/231V	regular			
	01 TRANSFORMADOR OPERANTE – TENSÃO SUPERIOR 23.100V – TENSÃO INFERIOR 6.600V	ruim			
	Dois transformadores WEG, 300KVA	ruim			

65	TRANSFORMADOR ISOLADOR QUEBRADO – TENSÃO SUPERIOR 23.100V – TENSÃO INFERIOR 6.600V	regular	R\$ 57.400,00	Minas do Leão P2	Apenas caso o <a href="#">lote 053</a> não seja vendido
	Um transformador, patrimônio: 02427	sucata			
	Carcaça de um transformador	sucata			
	Um transformador, patrimônio: 02007	ruim			
	TRANSFORMADOR OPERANTE – TENSÃO SUPERIOR 6.900V – TENSÃO INFERIOR 480/277V	ruim			
	TRANSFORMADOR OPERANTE – TENSÃO SUPERIOR 23.100V – TENSÃO INFERIOR 6.600V. Patrimônio: 02425	bom			
	TRANSFORMADOR OPERANTE - TENSÃO SUPERIOR 23.100V – TENSÃO INFERIOR 6.600V. Patrimônio: 05470	bom			
	TRANSFORMADOR OPERANTE – TENSÃO SUPERIOR 23.100V - TENSÃO INFERIOR 380/220V	regular			
Um transformador sem marca aparente	sucata				
66	Estrutura para esteira, patrimônio: 02095	ruim	R\$ 23.800,00	Minas do Leão P2	Apenas caso o <a href="#">lote 053</a> não seja vendido
	Duas espécies de esteira de transporte	regular			
	Um trem para transporte de carga, patrimônio: 01983	regular			
	Três carrinhos/máquinas VILLARES, patrimônio: 02016, 01996 e 01995	sucata			
	Seis carrinhos para transportes de pessoas (sucatas) (patrimônio de um deles: 02003)	sucata			
67	Lote composto por rompedor hidráulico, caixa redutora, bomba centrífuga e demais materiais de ferro	regular	R\$ 43.800,00	Minas do Leão P2	Apenas caso o <a href="#">lote 053</a> não seja vendido
	Sonda BBS 1, com motor perkins 4 cilindro, patrimônio: 08366	ruim			
	Uma base de ferro	bom			
	Uma serra fita	bom			
	Uma bancada de trabalho	sucata			
	Redutor RENK-ZANINI, patrimônio: 02017	ruim			
68	Calhas para elevador de caçamba, patrimônios: 02037, 02038 e 02039	bom	R\$ 69.000,00	Minas do Leão P2	Apenas caso o <a href="#">lote 053</a> não seja vendido
	Duas calhas para elevador de caçamba	sucata			
	Duas máquinas Villares, patrimônio 01987 e 01986	ruim			
	Uma máquina VILLARES branca, patrimônio: 01988	ruim			
	Duas centrífugas de carvão (patrimônio de uma delas: 02029)	bom			
	Um britador, patrimônio: 10852	bom			
69	Três minicarregadeiras BobCat	sucata	R\$ 26.100,00	Minas do Leão P2	Apenas caso o <a href="#">lote 053</a> não seja vendido
	Um redutor, FLENDER, patrimônio: 02071	sucata			
	Um compressor, patrimônio: 01814	sucata			
	2 BOMBAS COM MOTOR ELÉTRICO PARA BOMBEAMENTO DE FINOS	sucata			
	Um britador	sucata			
	Aproximadamente 09 painéis de comando	sucata			
	Uma caixa redutora de espessador, patrimônio: 02024	sucata			
	Duas caixas redutoras FLENDER, patrimônio de uma delas: 02041	sucata			
	BOMBA DE POLPA PARA BOMBEAR ÁGUA COM FINOS – OPERACIONAL. Patrimônio: 02078	sucata			
	Três mesas de controle (sucata) e diversos maquinários marca Villares	sucata			
Dois suportes de bobina	sucata				
70	Um reboque para líquidos	sucata	R\$ 6.600,00	Minas do Leão P2	Apenas caso o <a href="#">lote 053</a> não seja vendido
	Aproximadamente 20 extintores	sucata			
	SUCATA DE MOTORES COM BOMBA DE FINOS	sucata			
	Trinta motores	sucata			
	Uma Bobcat	sucata			
	Um silo pequeno	sucata			
	Um tanque	sucata			
	Um tanque	sucata			
71	Motor	sucata	R\$ 55.765,00	Minas do Leão P2	Apenas caso o <a href="#">lote 053</a> não seja vendido
	Estrutura de ferro	sucata			
	Aproximadamente 40 tubos de ferro	sucata			
	Aproximadamente 234 estruturas de ferro	sucata			
	Diversas vigas, em ferro	sucata			
	Diversos roletes	sucata			
	Diversas estruturas de ferro	sucata			
	Diversos roletes emborrachados	sucata			
	02 roldanas	sucata			
	Diversos roletes revestidos	sucata			
	Peça de ferro	sucata			
	Carrinho de transportes sem rodas	sucata			

	Aproximadamente 52 peças de ferro, mais ou menos 1x2 metros	sucata			
	06 peças de ferro	sucata			
	Aproximadamente 108 suportes de ferro	sucata			
	03 rolos de ferro	sucata			
71	07 rolos raiados, em ferro	sucata	R\$ 55.765,00	Minas do Leão P2	Apenas caso o <u>lote 053</u> não seja vendido
	34 rolos pequenos, emborrachados	sucata			
	06 baterias, mais ou menos 2x1 metros	sucata			
	Lote com sucatas diversas (sala 1)	sucata			
	Lote de sucatas diversas (sala 2)	sucata			
	Lote de sucatas diversas (sala 3)	sucata			
	Lote de sucatas diversas (sala 4)	sucata			
	Lote de sucatas diversas (sala 5)	sucata			
	Sucatas de pneus e rodas	sucata			
	01 carrinho	sucata			
72	Duto (cano de ferro)	bom	R\$ 149.100,00	Minas do Leão P2	Apenas caso o <u>lote 053</u> não seja vendido
	Estrutura de metal com transportador em fibra	bom			
	04 estruturas de ferro	bom			
	Estrutura de ferro tipo torre	bom			
	12 cestos com 04 gavetas, em inox	bom			
	25 cestos com 03 gavetas, em inox	bom			
	Aproximadamente 110 tubos de ferro, com 7 metros	regular			
	13 estruturas de ferro	bom			
	06 compartimentos, em ferro	bom			
	03 estruturas de ferro	bom			
	28 rolos emborrachados	bom			
	Aproximadamente 587 estruturas de ferro	bom			
	Aproximadamente 1.800 suportes de ferro	bom			
	07 estruturas de ferro	bom			

73	AUTOMOVEL MCA.CHEVROLET MOD.CRUZE LT NB 1.8 CHASSI 9BGPB69MOCB343783 C/MOTOR N.N18XFF20SK4350 PRETO ANO 2012 MOD.2012 FLEX POT MOTOR 140 CV PLACA ITQ-6712 - Plaqueta 9006	regular	R\$ 27.500,00	Sede - Porto Alegre/RS	
74	AMPLIFICADOR DE SOM MCA.UNIC MOD.AC 800 NS.14104 PRETO - Plaqueta 1023	regular	R\$ 2.910,00	Sede - Porto Alegre/RS	LOTE UNIFICADO C/ TODOS OS BENS DA UNIDADE (com exceção do veículo) (venda prioritária)
	CENTRAL DE ALARME MCA.INTELBRAS MOD.XAT 2000LCD - Plaqueta 9688	regular			
	AMPLIFICADOR DE SOM MCA.UNIC MOD.AC1400 NS.140014434 PRETO - Plaqueta 803	regular			
	DVD MCA.LG MOD.DS7532N NS.310AZ01471DS7532N CINZA - Plaqueta 475	regular			
	CONDICIONADOR DE AR MCA.LG MOD.HI WALL 79E0640 NS.709TATG01185 CAPACIDADE 12.000BTUS BRANCO - Plaqueta 5773	regular			
	CONDICIONADOR DE AR MCA.LG MOD.ASNW242CSA1 NS.301KADT00178 CAPACIDADE 22000BTUS - Plaqueta 9911	regular			
	CONDICIONADOR DE AR MCA.FUJITSU MOD.ASB30R1 NS.T002332 CAPACIDADE 30.000BTUS - Plaqueta 7971	regular			
	PROJETOR MULTIMEDIA MCA.LIGHTWARE MOD.LEGEND LS-8 NS.LW3SC1J00659 C/CONTROLE REMOTO MOD.U3-800R 110/220V CINZA - Plaqueta 597	regular			
	SERVIDOR ILHA WAY C/LEITOR DE CD PRETO - DE NOME IDEAFISK - Plaqueta 5670	sucata			
	SERVIDOR LG	sucata			
	ETIQUETADORA MCA.PIMACO MOD.SMART LABEL PRINTER 440 NS.44078B00179 - Plaqueta 5898	regular			
ETIQUETADORA MCA.PIMACO MOD.SMART LABEL PRINTER 440 NS.44078B00238 - Plaqueta 5899	regular				
NETBOOK MCA.HP MOD.MINI210-2120BR NS.BRG138F9M3 C/PROCESSADOR INTEL ATOM CPU N550 HD 280GB 2 GB DE MEMORIA DE RAM PRETO/CINZA - Plaqueta 6623	regular				LOTE UNIFICADO C/ TODOS OS BENS DA UNIDADE

74	SWITCH MCA.3 COM MOD.BASELINE 2920SFP PLUS NS.92FE75CB6709 C/16 PORTAS PRETO - Plaqueta 6645	regular	R\$ 2.910,00	Sede - Porto Alegre/RS	UNIDADE (com exceção do veículo) (venda prioritária)
	BEBEDOURO DE GARRAFAO DE MESA MCA.LIBELL MOD.IPXO GFN 20L.NS.361607 PLASTICO BRANCO/AZUL - Plaqueta 8003	regular			
	PRINT SERVER MCA.LINKSYS MOD.WPSM54G NS.SP8108200482 WIRELESS CINZA - Plaqueta 7892	regular			
	SWITCH MCA.D-LINK MOD.DES 1008-D NS.DRFJ16A004372 C/8PORTAS PRETO - Plaqueta 9013	regular			
	THIN CLIENT MCA.WYSE MOD.TXO NS.1N9DM300564 PRETO/CINZA - Plaqueta 9058	regular			
	MONITOR LED MCA.LG MOD.FLATRON E1941SX NS.3055PW0H670 18.5 POLEGADAS PRETO - Plaqueta 9062	regular			
	DVR GRAVADOR DIGITAL DE VIDEO MCA.INTELBRAS MOD.VD 3004 C/GRAVADOR FULL HD DE VIDEO P/4 CAMERAS EM HDCVI LINUX NS.LF5B1901417U3 PRETO - Plaqueta 9683	regular			
	IMPRESSORA MULTIFUNCIONAL LASER MCA.XEROX MOD.WORKCENTRE 3225 NS.N2X080780 BRANCA/AZUL - Plaqueta 10589	regular			
	NETBOOK MCA.HP MOD.MINI210-2120BR NS.BRG138F9N1 C/PROCESSADOR INTEL ATOM CPU N550 HD 280GB 2 GB DE MEMORIA DE RAM PRETO/CINZA - Plaqueta 6619	regular			
	COPIADORA E IMPRESSORA MULTIFUNCIONAL MCA.XEROX MOD.WORKCENTRE 3550 NS.VMA656197 BRANCA/AZUL - Plaqueta 9268	regular			
	TABLET MCA.APPLE IPAD MOD.A1396 32GB DE RAM NS.DL9MD007DFJ2 IMEI 013098009693044 - Plaqueta 9920	ruim			
IPHONE 7 BLACK 32 GB APPLE - Plaqueta 11302	regular				
CAMERA FOTOGRAFICA DIGITAL MCA.PANASONIC MOD.LUMIX F2.8 MDCFZ200 NS.J3HB01660 PRETA - Plaqueta 9687	regular				
74	PROJETOR MULTIMIDIA MCA.HITACHI MOD.CP-R556 NS.H6D000409 PRATA - PATRIMÔNIO 1044	regular	R\$ 2.910,00	Sede - Porto Alegre/RS	LOTE UNIFICADO C/ TODOS OS BENS DA UNIDADE (com exceção do veículo) (venda prioritária)
	TELA MANUAL DE PROJECAO MULTIMIDIA MCA.VISIOGRAF MOD.RETRATIL 1,80X1,80 AZUL/BRANCA - PATRIMÔNIO 7990	regular			
	CAMERA FOTOGRAFICA DIGITAL, MCA.SONY, MOD.DSC-H50 CYBER-SHOT 9.1 MEGA PIXELS, MONITOR 3.0 OPTICAL ZOOM 15X, C/CARREG.BAT.E PRETO - PATRIMÔNIO 5770	regular			
	CALCULADORA ELÉTRICA MCA.SHARP, MOD.CS 4164 NS.53425, C/VISOR 110/220V 50/60HZ, CINZA - PATRIMÔNIO 33	regular			
	CALCULADORA ELÉTRICA MCA.SHARP, MOD.COMPET CS-4266 NS.83007480 IMP/VISOR BEGE - PATRIMÔNIO 56	regular			
	CALCULADORA ELÉTRICA MCA.SHARP, MOD.EL-1750 PIII NS.55011-6D029, 12 DIGITOS - PATRIMÔNIO 315	regular			
	CALCULADORA FINANCEIRA MCA.HP, MOD.12C NS.2842B75557, PRETA - PATRIMÔNIO 5766	regular			
	CALCULADORA FINANCEIRA MCA.HP, MOD.12C NS.4CY01710398, PRETO - PATRIMÔNIO 6432	regular			
	CALCULADORA FINANCEIRA MCA.HP, MOD.12C PLATINUM NS.CN33201171, PRATA - PATRIMÔNIO 96	regular			
	ARMÁRIO METALICO MCA.IBESA, MOD.A-120 C/2 PORTAS C/MAÇANETA, 1,20X1,98X0,45, CINZA - PATRIMÔNIO 831	sucata			
	03 ESCADAS - S/ PATRIMÔNIO	ruim			
BICICLETÁRIO ALUMÍNIO PARA 4 BICICLETAS - S/ PATRIMÔNIO	regular				
75	AMPLIFICADOR DE SOM MCA.UNIC MOD.AC 800 NS.14104 PRETO - Plaqueta 1023	regular	R\$ 660,00	Sede - Porto Alegre/RS	Apenas caso o lote 074 não seja vendido
	CENTRAL DE ALARME MCA.INTELBRAS MOD.XAT 2000LCD - Plaqueta 9688	regular			
	AMPLIFICADOR DE SOM MCA.UNIC MOD.AC1400 NS.140014434 PRETO - Plaqueta 803	regular			
	DVD MCA.LG MOD.DS7532N NS.310AZ01471DS7532N CINZA - Plaqueta 475	regular			
75	PROJETOR MULTIMIDIA MCA.LIGHTWARE MOD.LEGEND LS-8 NS.LW3SC1J00659 C/CONTROLE REMOTO MOD.U3-800R 110/220V CINZA - Plaqueta 597	regular	R\$ 660,00	Sede - Porto Alegre/RS	Apenas caso o lote 074 não seja vendido
	ETIQUETADORA MCA.PIMACO MOD.SMART LABEL PRINTER 440 NS.44078B00179 - Plaqueta 5898	regular			
	ETIQUETADORA MCA.PIMACO MOD.SMART LABEL PRINTER 440 NS.44078B00238 - Plaqueta 5899	regular			
	PROJETOR MULTIMIDIA MCA.HITACHI MOD.CP-R556 NS.H6D000409 PRATA - PATRIMÔNIO 1044	regular			
	TELA MANUAL DE PROJECAO MULTIMIDIA MCA.VISIOGRAF MOD.RETRATIL 1,80X1,80 AZUL/BRANCA - PATRIMÔNIO 7990	regular			
	CALCULADORA ELÉTRICA MCA.SHARP, MOD.CS 4164 NS.53425, C/VISOR 110/220V 50/60HZ, CINZA - PATRIMÔNIO 33	regular			
	CALCULADORA ELÉTRICA MCA.SHARP, MOD.COMPET CS-4266 NS.83007480 IMP/VISOR BEGE - PATRIMÔNIO 56	regular			
CALCULADORA ELÉTRICA MCA.SHARP, MOD.EL-1750 PIII NS.55011-6D029, 12 DIGITOS - PATRIMÔNIO 315	regular				
CALCULADORA FINANCEIRA MCA.HP, MOD.12C NS.2842B75557, PRETA - PATRIMÔNIO 5766	regular				

	CALCULADORA FINANCEIRA MCA.HP, MOD.12C NS.4CY01710398, PRETO - PATRIMÔNIO 6432	regular			
	CALCULADORA FINANCEIRA MCA.HP, MOD.12C PLATINUM NS.CN33201171, PRATA - PATRIMÔNIO 96	regular			
76	CONDICIONADOR DE AR MCA.LG MOD.HI WALL 79E0640 NS.709TATG01185 CAPACIDADE 12.000BTUS BRANCO - Plaqueta 5773	regular	R\$ 940,00	Sede - Porto Alegre/RS	Apenas caso o <a href="#">lote 074</a> não seja vendido
	CONDICIONADOR DE AR MCA.LG MOD.ASNW242CSA1 NS.301KADT00178 CAPACIDADE 22000BTUS - Plaqueta 9911	regular			
	CONDICIONADOR DE AR MCA.FUJITSU MOD.ASB30R1 NS.T002332 CAPACIDADE 30.000BTUS - Plaqueta 7971	regular			
77	CAMERA FOTOGRAFICA DIGITAL MCA.PANASONIC MOD.LUMIX F2.8 MDCFZ200 NS.J3HB01660 PRETA - Plaqueta 9687	regular	R\$ 300,00	Sede - Porto Alegre/RS	Apenas caso o <a href="#">lote 074</a> não seja vendido
	CAMERA FOTOGRÁFICA DIGITAL, MCA.SONY, MOD.DSC-H50 CYBER-SHOT 9.1 MEGA PIXELS, MONITOR 3.0 OPTICAL ZOOM 15X, C/CARREG.BAT.E PRETO - PATRIMÔNIO 5770	regular			
78	SERVIDOR ILHA WAY C/LEITOR DE CD PRETO - DE NOME IDEAFISK - Plaqueta 5670	sucata	R\$ 870,00	Sede - Porto Alegre/RS	Apenas caso o <a href="#">lote 074</a> não seja vendido
	SERVIDOR LG	sucata			
	NETBOOK MCA.HP MOD.MINI210-2120BR NS.BRG138F9M3 C/PROCESSADOR INTEL ATOM CPU N550 HD 280GB 2 GB DE MEMORIA DE RAM PRETO/CINZA - Plaqueta 6623	regular			
	SWITCH MCA.3 COM MOD.BASELINE 2920SFP PLUS NS.92FE75CB6709 C/16 PORTAS PRETO - Plaqueta 6645	regular			
	PRINT SERVER MCA.LINKSYS MOD.WPSM54G NS.SP8108200482 WIRELESS CINZA - Plaqueta 7892	regular			
	SWITCH MCA.D-LINK MOD.DES 1008-D NS.DRFJ16A004372 C/8PORTAS PRETO - Plaqueta 9013	regular			
	THIN CLIENT MCA.WYSE MOD.TXO NS.1N9DM300564 PRETO/CINZA - Plaqueta 9058	regular			
	MONITOR LED MCA.LG MOD.FLATRON E1941SX NS.305SPW0H670 18.5 POLEGADAS PRETO - Plaqueta 9062	regular			
	DVR GRAVADOR DIGITAL DE VIDEO MCA.INTELBRAS MOD.VD 3004 C/GRAVADOR FULL HD DE VIDEO P/4 CAMERAS EM HDCVI LINUX NS.LF5B1901417U3 PRETO - Plaqueta 9683	regular			
	IMPRESSORA MULTIFUNCIONAL LASER MCA.XEROX MOD.WORKCENTRE 3225 NS.N2X080780 BRANCA/AZUL - Plaqueta 10589	regular			
	NETBOOK MCA.HP MOD.MINI210-2120BR NS.BRG138F9N1 C/PROCESSADOR INTEL ATOM CPU N550 HD 280GB 2 GB DE MEMORIA DE RAM PRETO/CINZA - Plaqueta 6619	regular			
78	COPIADORA E IMPRESSORA MULTIFUNCIONAL MCA.XEROX MOD.WORKCENTRE 3550 NS.VMA656197 BRANCA/AZUL - Plaqueta 9268	regular	R\$ 870,00	Sede - Porto Alegre/RS	Apenas caso o <a href="#">lote 074</a> não seja vendido
	TABLET MCA.APPLE IPAD MOD.A1396 32GB DE RAM NS.DL9MD007DFJ2 IMEI 013098009693044 - Plaqueta 9920	ruim			
	IPHONE 7 BLACK 32 GB APPLE - Plaqueta 11302	regular			
79	BEBEDOURO DE GARRAFAO DE MESA MCA.LIBELL MOD.IPXO GFN 20L.NS.361607 PLASTICO BRANCO/AZUL - Plaqueta 8003	regular	R\$ 140,00	Sede - Porto Alegre/RS	Apenas caso o <a href="#">lote 074</a> não seja vendido
	ARMÁRIO METALICO MCA.IBESA, MOD.A-120 C/2 PORTAS C/MAÇANETA, 1,20X1,98X0,45, CINZA - PATRIMÔNIO 831	sucata			
	03 ESCADAS - S/ PATRIMÔNIO	ruim			
	BICICLETÁRIO ALUMÍNIO PARA 4 BICICLETAS - S/ PATRIMÔNIO	regular			

## SEGUNDA SESSÃO PÚBLICA:

A) Para os lotes não arrematados e remanescentes da Primeira Sessão Pública, haverá um deságio para a Segunda Sessão Pública, nos percentuais abaixo:

- Iruí (Lotes 1, 2, 3 e 4), Porto Alegre (Lotes 74, 75, 76, 77, 78 e 79) e Veículos (Lotes 5, 6, 7, 8, 9, 10, 11, 15, 31, 43, 44 e 73) – deságio de 20% (vinte por cento);
- Candiota (Lotes 12, 13, 14 e 16 a 30 e 32 a 42), Minas do Leão P1 (Lotes 45, 46, 47, 48, 49, 50, 51 e 52) e Minas do Leão P2 (Lotes 53, 54, 55, 56, 57, 58, 59, 60, 61, 62, 63, 64, 65, 66, 67, 68, 69, 70, 71 e 72) – deságio de 30% (trinta por cento).

B) Os bens/lotos arrematados na Primeira Sessão Pública não voltarão para a Segunda Sessão Pública. Neste caso, podendo haver alterações na formatação dos lotes."